

PENSIONES CIVILES DEL ESTADO DE CHIHUAHUA

ESTADOS FINANCIEROS

AL 30 DE JUNIO 2020

PENSIONES CIVILES DEL ESTADO DE CHIHUAHUA INFORME FINANCIERO AL 30 DE JUNIO 2020

I N D I C E

- 1.- Estado de Situación Financiera**
- 2.- Estado de Actividades**
- 3.- Estado de Flujos de Efectivo**
- 4.- Estado de Variación en la Hacienda Pública**
- 5.- Estado de Cambios en la Situación Financiera**
- 6.- Estado de Actividades de Pensiones
y Jubilaciones.**
- 7.- Gastos de Administración de Pensiones y
Jubilaciones.**
- 8.- Estado de Actividades del Servicio Médico.**
- 9.- Integración de Costo de Servicio Médico por concepto.**
- 10.- Gastos de Administración de Servicio Médico.**
- 11.- Comparativo Real Contra Presupuesto**
- 12.- Notas a los Estados Financieros.**
- 13.- Información Médica Estadística.**



PENSIONES CIVILES
DEL ESTADO DE CHIHUAHUA

PENSIONES CIVILES DEL ESTADO DE CHIHUAHUA
ESTADO DE SITUACIÓN FINANCIERA
AL 30 DE JUNIO DEL 2020
COMPARATIVO CON DICIEMBRE DEL AÑO INMEDIATO ANTERIOR
(en pesos)

	2020	2019	2020	2019
ACTIVO				
ACTIVO CIRCULANTE				
Efectivo y Equivalentes	2,558,322,415	1,953,356,167	1,103,358,096	1,106,743,491
Derechos a Recibir Efectivo o Equivalentes	1,343,868,167	1,555,697,686	0	0
Derechos a Recibir Bienes o Servicios	42,043,873	34,063,301	0	0
Inventarios	0	0	0	0
Almacenes	153,409,243	98,603,406	0	0
Estimación por Pérdida o Deterioro de Activos Circulantes	0	0	0	0
Otros Activos Circulantes	182,791	155,921	3,102,879,655	3,086,462,749
Total de Activos Circulantes	4,097,826,489	3,641,876,481	4,206,237,751	4,193,206,240
ACTIVO NO CIRCULANTE				
Inversiones Financieras a Largo Plazo	0	0	0	0
Derechos a Recibir Efectivo o Equivalentes a Largo Plazo	0	0	0	0
Bienes Inmuebles, Infraestructura y Construcciones en Proceso	613,367,997	613,367,997	0	0
Bienes Muebles	127,850,036	122,181,531	0	0
Activos Intangibles	0	0	0	0
Depreciación, Deterioro y Amortización Acumulada de Bienes	-187,052,793	-182,382,816	0	0
Activos Diferidos	0	0	104,074,474,641	100,204,160,377
Estimación por Pérdida o Deterioro de Activos no Circulantes	0	0	0	0
Otros Activos no Circulantes	0	0	0	0
Total de Activos no Circulantes	554,165,240	553,166,712	104,074,474,641	100,204,160,377
Total del Activo	4,651,991,728	4,195,043,193	108,280,712,392	104,397,366,617
HACIENDA PÚBLICA / PATRIMONIO				
Hacienda Pública/Patrimonio Contribuido				
Aportaciones	0	0	0	0
Donaciones de Capital	52,970,249	52,970,249	52,970,249	52,970,249
Actualizaciones de la Hacienda Pública/ Patrimonio	(3,029,044,736)	(3,029,044,736)	(3,029,044,736)	(3,029,044,736)
Hacienda Pública/Patrimonio Generado				
Resultados del Ejercicio (Ahorro/Desahorro)	(3,426,397,239)	(7,776,339,037)	(3,426,397,239)	(7,776,339,037)
Resultados de Ejercicios Anteriores	(100,454,943,225)	(82,678,604,188)	(100,454,943,225)	(82,678,604,188)
Revalúos	0	0	0	0
Reservas	425,000	425,000	425,000	425,000
Rectificaciones de Resultados de Ejercicios Anteriores	3,228,269,287	3,228,269,287	3,228,269,287	3,228,269,287
Exceso o Insuficiencia en la Actualización de la Hacienda Pública/Patrimonio				
Resultado por Posición Monetaria	0	0	0	0
Resultado por Tenencia de Activos no Monetarios	0	0	0	0
Total Hacienda Pública / Patrimonio	(103,628,720,664)	(100,202,323,424)	(103,628,720,664)	(100,202,323,424)
Total del Pasivo y Hacienda Pública/Patrimonio	4,651,991,728	4,195,043,193	4,651,991,728	4,195,043,193

Bajo protesta de decir verdad declaramos que los Estados Financieros y sus notas, son razonablemente correctos y responsabilidad del emisor.

C.P. ALBERTO JOSÉ HERRERA GONZALEZ
DIRECTOR GENERAL

LIC. MARIO G. MONTEMAYOR GUERRERO
ENCARGADO DE DIRECCIÓN DE FINANZAS

PENSIONES CIVILES DEL ESTADO DE CHIHUAHUA
BALANCE GENERAL AL 30 DE JUNIO DEL 2020
COMPARATIVO CON MAYO DEL 2020
(cifras expresadas en miles de pesos)

	JUNIO	MAYO	JUNIO	MAYO
ACTIVO				
CIRCULANTE				
Caja y Bancos	\$ 2,558,322	\$ 2,499,546	\$ -	\$ -
Cuentas por cobrar:				
Prestaciones socioeconómicas	45,383	45,002	681,247	692,554
Instituciones Afiliadas	1,273,464	1,275,801	416,911	403,671
Otras instituciones	23,111	23,111	5,200	4,526
Deudores diversos	925	929	3,086,457	3,086,457
Total Cuentas por Cobrar	<u>1,342,882</u>	<u>1,344,843</u>	<u>4,206,238</u>	<u>4,200,918</u>
Almacén medicamentos, materiales y otros	153,409	164,576	5,326,522	5,377,931
Pagos anticipados	43,213	51,320	28,272	28,285
Total Activo Circulante	<u>4,097,826</u>	<u>4,060,285</u>	<u>104,074,475</u>	<u>103,523,498</u>
FIJO				
INMUEBLES, MAQUINARIA Y EQUIPO	741,218	741,211	(100,256,677)	(100,256,677)
Menos depreciación acumulada	187,053	186,236	54,354	54,354
Total Activo Fijo	<u>554,165</u>	<u>554,975</u>	<u>(3,426,397)</u>	<u>(2,906,833)</u>
Total Activo	<u>\$ 4,651,992</u>	<u>\$ 4,615,260</u>	<u>\$ 4,651,992</u>	<u>\$ 4,615,260</u>
PASIVO				
CIRCULANTE				
Prestamos bancarios	\$ -	\$ -	\$ -	\$ -
Proveedores	-	-	681,247	692,554
Otras cuentas por pagar a corto plazo	-	-	416,911	403,671
Impuestos por pagar	-	-	5,200	4,526
Beneficios a los empleados a Corto Plazo	-	-	3,086,457	3,086,457
Reserva Grat. Anual e Indemnizaciones	-	-	16,422	13,709
Total Pasivo Circulante	<u>4,206,238</u>	<u>4,206,238</u>	<u>4,206,238</u>	<u>4,200,918</u>
LARGO PLAZO				
Aportaciones Fondo Pensiones Asegurados	-	-	5,326,522	5,377,931
Aportaciones al fondo por pagar	-	-	28,272	28,285
Beneficios a los empleados	-	-	98,719,681	98,117,282
Total Pasivo Largo Plazo	<u>104,074,475</u>	<u>104,074,475</u>	<u>108,280,712</u>	<u>107,724,416</u>
Total Pasivo	<u>108,280,712</u>	<u>108,280,712</u>	<u>108,280,712</u>	<u>107,724,416</u>
PATRIMONIO				
Reserva patrimonial	-	-	(100,256,677)	(100,256,677)
Superávit donado	-	-	54,354	54,354
Exceso (déficit) ingresos/egresos	-	-	(3,426,397)	(2,906,833)
Total Patrimonio	<u>(103,628,721)</u>	<u>(103,628,721)</u>	<u>(103,628,721)</u>	<u>(103,109,157)</u>
Total Pasivo y Patrimonio	<u>\$ 4,651,992</u>	<u>\$ 4,615,260</u>	<u>\$ 4,651,992</u>	<u>\$ 4,615,260</u>

C.P. ALBERTO JOSÉ HERRERA GONZÁLEZ
DIRECTOR GENERAL

LIC. MARIO G. MONTEMAYOR GUERRERO
ENCARGADO DE DIRECCIÓN DE FINANZAS



PENSIONES CIVILES
DEL ESTADO DE CHIHUAHUA

PENSIONES CIVILES DEL ESTADO DE CHIHUAHUA
ESTADO DE ACTIVIDADES
Del 1o. DE ENERO AL 30 DE JUNIO DEL 2020
COMPARATIVO CON DICIEMBRE DEL AÑO INMEDIATO ANTERIOR
(en pesos)

	2020	2019
INGRESOS Y OTROS BENEFICIOS		
Ingresos de la Gestión:	609,716,953	1,376,436,936
Impuestos	0	0
Cuotas y Aportaciones de Seguridad Social	609,716,953	1,376,436,936
Contribuciones de Mejoras	0	0
Derechos	0	0
Productos de Tipo Corriente ¹	0	0
Aprovechamientos de Tipo Corriente	0	0
Ingresos por Venta de Bienes y Servicios	0	0
Ingresos No Comprendidos en las Fracciones de la Ley de Ingresos Causados en Ejercicios Fiscales Anteriores Pendientes de Liquidación o Pago	0	0
Participaciones, Aportaciones, Transferencias, Asignaciones, Subsidios y Otras Ayudas:	2,926,188,879	5,818,211,353
Participaciones y Aportaciones	0	0
Transferencias, Asignaciones, Subsidios y Otras Ayudas	2,926,188,879	5,818,211,353
Otros Ingresos y Beneficios:	43,539,931	30,236,224
Ingresos Financieros	12,028,464	20,576,807
Incremento por Variación de Inventarios	139,763	316,087
Disminución del Exceso de Estimaciones por Pérdida o Deterioro u Obsolescencia	0	0
Disminución del Exceso de Provisiones	0	0
Otros Ingresos y Beneficios Varios	31,371,704	9,343,329
Total de Ingresos y Otros Beneficios	3,579,445,763	7,224,884,513
GASTOS Y OTRAS PERDIDAS		
Gastos de funcionamiento:	837,237,690	1,869,381,423
Servicios Personales	230,442,927	432,149,647
Materiales y Suministros	443,747,400	1,018,128,808
Servicios Generales	163,047,363	419,102,968
Transferencias, Asignaciones, Subsidios y Otras Ayudas:	6,162,980,711	13,117,217,829
Transferencias Internas y Asignaciones al Sector Público	0	0
Transferencias al Resto del Sector Público	0	0
Subsidios y Subvenciones	0	0
Ayudas Sociales	0	0
Pensiones y Jubilaciones	6,162,980,711	13,117,217,829
Transferencias a Fideicomisos, Mandatos y Contratos Análogos	0	0
Transferencias a la Seguridad Social	0	0
Donativos	0	0
Transferencias al Exterior	0	0
Participaciones y Aportaciones:	0	0
Participaciones	0	0
Aportaciones	0	0
Convenios	0	0
Intereses, Comisiones y Otros Gastos de la Deuda Pública:	0	0
Intereses de la Deuda Pública	0	0
Comisiones de la Deuda Pública	0	0
Gastos de la Deuda Pública	0	0
Costo por Coberturas	0	0
Apoyos Financieros	0	0
Otros Gastos y Pérdidas Extraordinarias:	5,624,601	14,624,298
Estimaciones, Depreciaciones, Deterioros, Obsolescencias, Amortizaciones	4,696,231	9,570,246
Provisiones	0	0
Disminución de Inventarios	169,156	431,837
Aumento por Insuficiencia de Estimaciones por Pérdida o Deterioro u Obsolescencia	0	0
Aumento por Insuficiencia de Provisiones	0	0
Otros Gastos	759,215	4,622,215
Inversión Pública:		
Inversión Pública no Capitalizable	0	0
Total de Gastos y Otras Pérdidas	7,005,843,003	15,001,223,550
Resultado del Ejercicio (Ahorro/Desahorro)	\$ (3,426,397,239)	\$ (7,776,339,037)

¹ No se incluyen: Utilidades e intereses. Por regla de presentación se revelan como Ingresos Financieros.

Bajo protesta de decir verdad declaramos que los Estados Financieros y sus notas, son razonablemente correctos y responsabilidad del emisor.

C.P. ALBERTO JOSE HERRERA GONZALEZ
DIRECTOR GENERAL

LIC. MARIO G. MONTE MAYOR GUERRERO
ENCARGADO DE DIRECCION DE FINANZAS

PENSIONES CIVILES DEL ESTADO DE CHIHUAHUA
ESTADO DE ACTIVIDADES
DEL 1o DE ENERO AL 30 DE JUNIO DEL 2020
(cifras expresadas en miles de pesos)

CONCEPTO	PENSIONES Y JUBILACIONES	SERVICIO MEDICO	TOTAL
INGRESOS:			
Aportaciones del patrón al fondo de pensiones	\$ 337,282		\$ 337,282
Traspaso de aportación acumulada de trabajadores jubilados y pensionados	279,706		279,706
Diferencial de pensión estática	-		-
Pensión dinámica	69,749		69,749
Aportaciones del patrón al fondo de pensiones Nueva Ley	150,893		150,893
Recuperación de devolución de fondo	-		-
Aportaciones de servicio médico		\$ 288,141	288,141
Cuotas de Jubilados y Pensionados 4, 3 y 2%	29,657		29,657
Cuotas de Jubilados y Pensionados al 12%	777		777
Diferencial de servicio médico		321,576	321,576
Recursos Estatales Jubilados	1,110,560		1,110,560
Recursos Estatales Nomina y Gastos Serv. Med.		249,300	249,300
Fondo FAFEF	695,145		695,145
Recursos Estatales Nomina y Gastos Pensiones CEDEFAM	3,120		3,120
	-		-
Total ingresos	<u>2,676,889</u>	<u>859,017</u>	<u>3,535,906</u>
COSTOS:			
Jubilaciones y pensiones	2,548,585		2,548,585
Provisión jubilaciones	3,614,396		3,614,396
Servicio médico		740,771	740,771
	<u>6,162,981</u>	<u>740,771</u>	<u>6,903,752</u>
Exceso (déficit) bruto	(3,486,092)	118,246	(3,367,846)
GASTOS GENERALES:			
Gastos de administración	4,147	96,749	100,896
Exceso (déficit) de operación	(3,490,239)	21,496	(3,468,743)
RESULTADO DE FINANCIAMIENTO:			
Gastos financieros	266	-	266
Productos financieros	12,028	598	12,626
	<u>11,762</u>	<u>598</u>	<u>12,360</u>
OTROS GASTOS Y PRODUCTOS :			
Gastos	928	-	928
Productos	30,914	-	30,914
	<u>29,986</u>	<u>-</u>	<u>29,986</u>
Exceso (déficit) neto	<u>(3,448,491)</u>	<u>22,094</u>	<u>(3,426,397)</u>

PENSIONES CIVILES DEL ESTADO DE CHIHUAHUA
ESTADO DE FLUJOS DE EFECTIVO
DEL 1o DE ENERO AL 30 DE JUNIO DEL 2020
COMPARATIVO CON MAYO DEL 2020
(cifras expresadas en miles de pesos)

	JUNIO	MAYO
ACTIVIDADES DE OPERACIÓN		
Exceso(Deficit) de ingresos sobre egresos	\$ (519,564)	\$ (686,200)
Partidas de ejercicios anteriores	\$ -	\$ -
Baja de activos fijos	-	-
Incremento (disminución) a la reserva de obligaciones contingentes	602,399	602,399
Beneficios a los empleados a Cto Plazo	-	-
Incremento a la reserva de gratificación anual	2,713	2,748
Depreciación	816	820
Suma	<u>86,365</u>	<u>(80,232)</u>
(Incremento) disminución de prestaciones socio-económicas a corto plazo	(381)	(944)
(Incremento) disminución a instituciones afiliadas	2,337	8,055
(Incremento) disminución a otras cuentas por cobrar	8,111	(6,894)
(Incremento) Disminución a almacén de medicamentos y materiales	11,167	5,690
Incremento (Disminución) en proveedores	(11,307)	58,470
Incremento (Disminución) en acreedores diversos	13,240	10,169
Incremento (Disminución) en impuestos por pagar	674	51
Incremento a la aportación al fondo de pensiones de asegurados	(51,410)	91,803
(Disminución) Incremento a aportaciones al fondo por pagar	(14)	(39)
Flujos netos de efectivo de actividades de operación	<u>58,783</u>	<u>86,130</u>
ACTIVIDADES DE INVERSION		
Adquisición de activos fijos	<u>(7)</u>	<u>(67)</u>
Flujos netos de efectivo de actividades de inversión	<u>(7)</u>	<u>(67)</u>
ACTIVIDADES DE FINANCIAMIENTO		
Activo Fijo Donado	-	-
Préstamo bancario con banca interacciones	-	-
Anticipos de la SH por retenciones y aportaciones	-	-
Préstamo de SH para financiar prestaciones a Afiliados	-	-
Apoyo de la SH del Gob. del Edo. para compra de Activo Fijo	-	-
Pago de préstamo bancario con banca interacciones	-	-
Flujos netos de efectivo de actividades de financiamiento	<u>-</u>	<u>-</u>
Incremento (Disminución) neto de efectivo	\$ 58,776	\$ 86,063
Efectivo al inicio del período	\$ 2,499,547	\$ 2,413,483
Efectivo al final del período	<u>\$ 2,558,323</u>	<u>\$ 2,499,547</u>
Efectivo	\$ 2,558,322	\$ 2,499,546
Sobregiro en Bancos	-	-
	<u>\$ 2,558,322</u>	<u>\$ 2,499,546</u>



PENSIONES CIVILES
DEL ESTADO DE CHIHUAHUA

PENSIONES CIVILES DEL ESTADO DE CHIHUAHUA
ESTADO DE VARIACIÓN EN LA HACIENDA PÚBLICA
Del 1o. DE ENERO AL 30 DE JUNIO DEL 2020
(en pesos)

Concepto	Hacienda Pública/ Patrimonio Contribuido	Hacienda Pública/ Patrimonio Generado de Ejercicios Anteriores	Hacienda Pública/ Patrimonio Generado del Ejercicio	Ajustes por Cambios de Valor	Total
Rectificaciones de Resultados de Ejercicios Anteriores					
Patrimonio Neto Inicial Ajustado del Ejercicio					
Aportaciones	-2,976,074,486	0	0	0	-2,976,074,486
Donaciones de Capital	52,970,249				52,970,249
Actualización de la Hacienda Pública/Patrimonio	-3,029,044,736				-3,029,044,736
Variaciones de la Hacienda Pública/Patrimonio Neto del Ejercicio					
Resultados del Ejercicio (Ahorro/Desahorro)	0	-97,226,248,938	0	0	-97,226,248,938
Resultados de Ejercicios Anteriores		-7,776,339,037			-7,776,339,037
Revalúos		-89,450,334,901			-89,450,334,901
Reservas		0			0
		425,000			425,000
Hacienda Pública/Patrimonio Neto al Final del Ejercicio					
	-2,976,074,486	-97,226,248,938	0	0	-100,202,323,424
Cambios en la Hacienda Pública/Patrimonio Neto del Ejercicio					
Aportaciones	0	0	0	0	0
Donaciones de Capital	0				0
Actualización de la Hacienda Pública/Patrimonio	0				0
Variaciones de la Hacienda Pública/Patrimonio Neto del Ejercicio					
Resultados del Ejercicio (Ahorro/Desahorro)	0	0	-3,426,397,239	0	-3,426,397,239
Resultados de Ejercicios Anteriores			-3,426,397,239		-3,426,397,239
Revalúos			0		0
Reservas			0		0
Saldo Neto en la Hacienda Pública/Patrimonio					
	-2,976,074,486	-97,226,248,938	-3,426,397,239	0	-103,628,720,664

Bajo Protesta de decir verdad declaramos que los Estados Financieros y sus notas, son razonablemente correctos y son responsabilidad del emisor.

C.P. ALBERTO JOSÉ HERRERA GONZÁLEZ
DIRECTOR GENERAL

LIC. MARIO G. MONTENAYOR GUERRERO
ENCARGADO DE DIRECCIÓN DE FINANZAS



PENSIONES CIVILES
DEL ESTADO DE CHIHUAHUA

PENSIONES CIVILES DEL ESTADO DE CHIHUAHUA
ESTADO DE CAMBIOS EN LA SITUACIÓN FINANCIERA
Del 1o. DE ENERO AL 30 DE JUNIO DEL 2020
COMPARATIVO CON DICIEMBRE DEL AÑO INMEDIATO ANTERIOR
(en pesos)

	ORIGEN	APLICACIÓN
	8,453,172,464	8,453,172,464
ACTIVO	<u>216,499,495</u>	<u>673,448,031</u>
ACTIVO CIRCULANTE	211,829,518	667,779,526
Efectivo y Equivalentes	0	604,966,247
Derechos a Recibir Efectivo o Equivalentes	211,829,518	0
Derechos a Recibir Bienes o Servicios	0	7,980,572
Inventarios	0	0
Almacenes	0	54,805,837
Estimación por Pérdida o Deterioro de Activos Circulantes	0	0
Otros Activos Circulantes	0	26,870
ACTIVO NO CIRCULANTE	4,669,977	5,668,504
Inversiones Financieras a Largo Plazo	0	0
Derechos a Recibir Efectivo o Equivalentes a Largo Plazo	0	0
Bienes Inmuebles, Infraestructura y Construcciones en Proceso	0	0
Bienes Muebles	0	5,668,504
Activos Intangibles	0	0
Depreciación, Deterioro y Amortización Acumulada de Bienes	4,669,977	0
Activos Diferidos	0	0
Estimación por Pérdida o Deterioro de Activos no Circulantes	0	0
Otros Activos no Circulantes	0	0
PASIVO	<u>3,886,731,170</u>	<u>3,385,396</u>
PASIVO CIRCULANTE	16,416,906	3,385,396
Cuentas por Pagar a Corto Plazo	0	3,385,396
Documentos por Pagar a Corto Plazo	0	0
Porción a Corto Plazo de la Deuda Pública a Largo Plazo	0	0
Títulos y Valores a Corto Plazo	0	0
Pasivos Diferidos a Corto Plazo	0	0
Fondos y Bienes de Terceros en Garantía y/o Administración a Corto Plazo	0	0
Provisiones a Corto Plazo	16,416,906	0
Otros Pasivos a Corto Plazo	0	0
PASIVO NO CIRCULANTE	3,870,314,264	0
Cuentas por Pagar a Largo Plazo	0	0
Documentos por Pagar a Largo Plazo	0	0
Deuda Pública a Largo Plazo	0	0
Pasivos Diferidos a Largo Plazo	0	0
Fondos y Bienes de Terceros en Garantía y/o Administración a Largo Plazo	0	0
Provisiones a Largo Plazo	3,870,314,264	0
HACIENDA PÚBLICA / PATRIMONIO	<u>4,349,941,798</u>	<u>7,776,339,037</u>
Hacienda Pública/Patrimonio Contribuido	0	0
Aportaciones	0	0
Donaciones de Capital	0	0
Actualizaciones de la Hacienda Pública/ Patrimonio	0	0
Hacienda Pública/Patrimonio Generado	4,349,941,798	7,776,339,037
Resultados del Ejercicio (Ahorro/Desahorro)	4,349,941,798	0
Resultados de Ejercicios Anteriores	0	7,776,339,037
Revalúos	0	0
Reservas	0	0
Rectificaciones de Resultados de Ejercicios Anteriores	0	0
Exceso o Insuficiencia en la Actualización de la Hacienda Pública/Patrimonio	0	0
Resultado por Posición Monetaria	0	0
Resultado por Tenencia de Activos no Monetarios	0	0

Bajo protesta de decir verdad declaramos que los Estados Financieros y sus notas, son razonablemente correctos y responsabilidad del emisor.

C.P. ALBERTO JOSE HERRERA GONZALEZ
DIRECTOR GENERAL

LIC. MARIO G. MONTEMAYOR GUERRERO
ENCARGADO DE DIRECCIÓN DE FINANZAS

**PENSIONES CIVILES DEL ESTADO DE CHIHUAHUA
ESTADO DE ACTIVIDADES DE PENSIONES Y JUBILACIONES
DEL MES DE JUNIO DEL 2020 Y MAYO DEL 2020
Y COMPARATIVO AL MES DE JUNIO DEL 2019
(cifras expresadas en miles de pesos)**

CONCEPTO	ACUMULADO		MENSUAL	
	2020	2019	JUNIO	MAYO
Aportación del patrón al fondo de pensiones	\$ 337,282	\$ 386,893	\$ 47,849	\$ 49,777
Traspaso de aportación acumulada de trabajadores jubilados y pensionados	279,706	152,129	140,692	-
Diferencial de pensión estática	-	-	-	-
Pensión dinámica	69,749	59,650	12,488	11,460
Aportaciones del patrón al fondo de pensiones Nueva Ley	150,893	152,211	22,430	25,692
Cuotas de Jubilados y Pensionados 4, 3 y 2%	29,657	22,842	5,193	5,106
Cuotas de Jubilados y Pensionados al 12%	777	591	132	132
Recuperación de devolución de fondo	-	-	-	-
Recursos Estatales Jubilados	1,110,560	807,698	192,146	213,179
Fondo FAFEF	695,145	686,175	115,858	115,858
Recursos Estatales Nomina y Gastos Pensiones	3,120	11,604	454	681
	<u>2,676,889</u>	<u>2,279,794</u>	<u>537,241</u>	<u>421,884</u>
COSTOS:				
Jubilaciones y pensiones	2,548,585	2,240,130	430,406	451,930
Provisión jubilaciones	3,614,396	3,614,396	602,399	602,399
	<u>6,162,981</u>	<u>5,854,526</u>	<u>1,032,806</u>	<u>1,054,329</u>
Exceso (déficit) bruto	(3,486,092)	(3,574,732)	(495,564)	(632,446)
GASTOS DE GENERALES:				
Gastos de administración	4,147	3,489	691	766
Exceso (déficit) de operación	(3,490,239)	(3,578,222)	(496,256)	(633,212)
RESULTADO DE FINANCIAMIENTO:				
Gastos financieros	266	263	12	53
Productos financieros	12,028	9,683	1,770	1,970
Resultado por posición monetaria	-	-	-	-
	<u>11,762</u>	<u>9,420</u>	<u>1,758</u>	<u>1,915</u>
OTROS GASTOS Y PRODUCTOS:				
Gastos	928	301	749	84
Productos	30,914	1,353	102	34
	<u>29,986</u>	<u>1,052</u>	<u>(647)</u>	<u>(50)</u>
Exceso (déficit) neto	<u>\$ (3,448,491)</u>	<u>\$ (3,567,750)</u>	<u>\$ (495,145)</u>	<u>\$ (631,345)</u>

**PENSIONES CIVILES DEL ESTADO DE CHIHUAHUA
GASTOS DE ADMINISTRACION DE PENSIONES Y JUBILACIONES
DEL MES DE JUNIO DEL 2020 Y MAYO DEL 2020
Y COMPARATIVO AL MES DE JUNIO DEL 2019
(cifras expresadas en miles de pesos)**

CONCEPTO	ACUMULADO		MENSUAL	
	2020	2019	JUNIO	MAYO
SERVICIOS PERSONALES:				
SUELDO BASE	\$ 2,309	\$ 1,887	\$ 390	\$ 389
GRATIFICACION ANUAL	316	274	53	53
QUINQUENIO	90	105	16	16
DESPENSA	97	80	16	16
ESTIMULO POR NOTAS BUENAS	124	94	23	21
DIAS ECONOMICOS	62	46	-	-
EVALUACION DEL DESEMPEÑO	66	39	-	-
PARTE PROPORCIONAL DE VACACIONES	-	-	-	-
PRIMA VACACIONAL	-	12	-	-
INDEMNIZACIONES	-	-	-	-
DIAS DE DESCANSO TRABAJADOS	-	-	-	-
COMPLEMENTO DE JORNADA LEGAL	-	-	-	-
HORAS EXTRAORDINARIAS	-	-	-	-
AYUDA PARA ESTUDIOS	-	-	-	-
AYUDA GUARDERIA	-	-	-	-
AYUDA GASTOS FUNERARIOS JUBILADOS Y PE	430	160	109	178
CAPACITACION	-	-	-	-
AYUDA PARA GASOLINA	-	-	-	-
ACTIVIDADES DEPORTIVAS Y RECREATIVAS	-	-	-	-
FESTEJOS	-	-	-	-
UNIFORMES	-	-	-	-
SUPLENCIAS	23	3	-	-
COMPENSACION	-	-	-	-
GRATIFICACION EXTRAORDINARIA	-	-	-	-
APORTACION PATRONAL CUENTAS INDIVIDUAL	128	77	22	22
ESTIMULO A LA PERMANENCIA	-	4	-	-
AYUDA PARA ESTUDIOS A HIJOS DE LOS EMPLI	40	36	6	7
PRIMA DE ANTIGÜEDAD EXENTA	-	70	-	-
GRATIFICACION ANUAL EXENTA	-	6	-	-
PRIMA VACACIONAL EXENTA	-	2	-	-
PAGOS POR SEPARACION	-	13	-	-
APORTACIONES AL FONDO PROPIO	56	131	9	9
APORTACION AL FONDO DE TRANSICION	85	183	14	14
	<u>3,826</u>	<u>3,222</u>	<u>658</u>	<u>726</u>

**PENSIONES CIVILES DEL ESTADO DE CHIHUAHUA
GASTOS DE ADMINISTRACION DE PENSIONES Y JUBILACIONES
DEL MES DE JUNIO DEL 2020 Y MAYO DEL 2020
Y COMPARATIVO AL MES DE JUNIO DEL 2019
(cifras expresadas en miles de pesos)**

CONCEPTO	ACUMULADO		MENSUAL	
	2020	2019	JUNIO	MAYO
SERVICIOS BASICOS:				
GAS	21	19	-	-
DIESEL	-	-	-	-
GASOLINA Y GAS AUTOMOTRIZ	-	-	-	-
ENERGIA ELECTRICA	136	12	19	16
AGUA	7	0	2	1
CORREO	-	-	-	-
TELEFONO	2	2	0	0
INTERNET	23	32	4	4
SERVICIO MENSAJERIA DE TEXTO	-	0	-	-
	<u>189</u>	<u>65</u>	<u>25</u>	<u>21</u>
SERVICIOS DE APOYO:				
ARTICULOS DE OFICINA Y PAPELERIA	43	42	4	8
ARRENDAMIENTO DE EQUIPO	40	67	-	6
ARRENDAMIENTO DE INMUEBLES	-	-	-	-
EMPAQUES DE ALMACEN	1	-	-	-
FLETES Y ACARREOS	-	-	-	-
HONORARIOS PROFESIONALES	-	-	-	-
MATERIAL COMPUTADORA	2	2	0	1
	<u>85</u>	<u>111</u>	<u>4</u>	<u>15</u>
SERVICIOS GENERALES:				
CAFETERIA	12	27	-	1
VIGILANCIA	-	-	-	-
SEGUROS	1	2	0	0
PRODUCTOS PARA LIMPIEZA	14	5	1	0
REPARACION DE EDIFICIO	12	21	2	1
REP. Y MTT. VEHICULOS	-	-	-	-
REP. Y MTT. MOB. Y EQUIPO	-	-	-	-
REP. Y MTT. EQ. COMPUTO	-	-	-	-
	<u>39</u>	<u>55</u>	<u>2</u>	<u>3</u>

**PENSIONES CIVILES DEL ESTADO DE CHIHUAHUA
GASTOS DE ADMINISTRACION DE PENSIONES Y JUBILACIONES
DEL MES DE JUNIO DEL 2020 Y MAYO DEL 2020
Y COMPARATIVO AL MES DE JUNIO DEL 2019
(cifras expresadas en miles de pesos)**

CONCEPTO	ACUMULADO		MENSUAL	
	2020	2019	JUNIO	MAYO
OTROS GASTOS:				
AVISOS OFICIALES, PROM. Y PROP.	-	-	-	-
GASTOS DE VIAJE	-	11	-	-
IMPUESTOS Y DERECHOS	-	-	-	-
SUSCRIPCIONES Y LIBROS	-	-	-	-
ATENCION A TERCEROS	-	-	-	-
CONSUMO POR TRABAJO EXTRAORDINARIO	-	1	-	-
TELEFONO CELULAR	-	-	-	-
	<u>-</u>	<u>11</u>	<u>-</u>	<u>-</u>
Aplicaciones de efectivo	<u>4,139</u>	<u>3,464</u>	<u>690</u>	<u>765</u>
DEPRECIACIONES:				
DEPRECIACION DE EDIFICIOS	-	-	-	-
DEPRECIACION EQ. TRANSPORTE	-	-	-	-
DEPRECIACION MOB. Y EQUIPO	8	12	1	1
DEPRECIACION EQ. MICROFILMACION	-	-	-	-
DEPRECIACION EQ. COMPUTO	-	13	-	-
	<u>8</u>	<u>25</u>	<u>1</u>	<u>1</u>
Actualización de Gastos de Administración	-	-	-	-
	<u>4,147</u>	<u>3,489</u>	<u>691</u>	<u>766</u>

**PENSIONES CIVILES DEL ESTADO DE CHIHUAHUA
ESTADO DE ACTIVIDADES DEL SERVICIO MEDICO
DEL 1o DE ENERO AL 30 DE JUNIO 2020 Y 2019
COMPARATIVO CON MAYO DEL 2020
(cifras expresadas en miles de pesos)**

CONCEPTO	ACUMULADO		MENSUAL	
	2020	2019	JUNIO	MAYO
RECUPERACIONES DEL COSTO DE SERVICIO MEDICO				
Aportaciones de servicio médico	\$ 288,141	\$ 272,259	\$ 41,574	\$ 56,764
Diferencial de servicio médico	321,576	318,077	11,650	32,750
Recursos Estatales Nomina y Gastos Serv. Med.	249,300	202,816	31,694	71,343
Recursos Estatales Diferencial de Serv. Med.	-	-	-	-
Total recuperaciones	859,017	793,152	84,918	160,857
COSTOS :				
Servicio médico	740,771	726,247	94,801	201,232
Exceso (déficit) bruto	118,246	66,905	(9,883)	(40,375)
GASTOS GENERALES:				
Gastos de administración	96,749	83,840	14,587	14,507
Total gastos de administración	96,749	83,840	14,587	14,507
Exceso (déficit) de operación	21,496	(16,934)	(24,470)	(54,882)
RESULTADO DE FINANCIAMIENTO:				
Bonificaciones y Descuentos	598	1,367	51	28
	598	1,367	51	28
OTROS GASTOS Y PRODUCTOS :				
Costo de Otras Instituciones	-	-	-	-
Ingresos de Otras Instituciones	-	-	-	-
	-	-	-	-
TOTAL DE COSTO DE SERVICIO MEDICO	837,521	810,086	109,388	215,739
Exceso (déficit) neto	\$ 22,094	\$ (15,567)	\$ (24,419)	\$ (54,854)
Total de derechohabientes	86,013	83,861	86,013	85,227

**PENSIONES CIVILES DEL ESTADO DE CHIHUAHUA
COSTO DE SERVICIO MEDICO POR CONCEPTO
DEL MES DE JUNIO DEL 2020 Y MAYO DEL 2020
Y COMPARATIVO AL MES DE JUNIO DEL 2019
(cifras expresadas en miles de pesos)**

CONCEPTOS	ACUMULADO		MENSUAL	
	2020	2019	JUNIO	MAYO
SERVICIOS PERSONALES:				
SUELDO BASE	\$ 76,805	\$ 69,129	\$ 13,380	\$ 13,180
GRATIFICACION ANUAL	10,936	9,933	1,817	1,819
QUINQUENIO	5,782	5,898	963	963
DESPENSA	3,300	2,815	552	554
ESTIMULO POR NOTAS BUENAS	1,003	731	189	192
DIAS ECONOMICOS	1,215	985	4	-
SUPERACION PROFESIONAL A MEDICOS	6,312	5,094	24	-
EVALUACION DEL DESEMPEÑO	421	496	-	-
PARTE PROPORCIONAL DE VACACIONES	102	-	20	5
PRIMA VACACIONAL	1,347	1,262	315	240
INDEMNIZACIONES	32	161	-	-
SOBRESUELDO POR INFECTOCONTAGIOSIDAD	1,254	1,156	224	214
DIAS DE DESCANSO TRABAJADOS	140	279	-	45
COMPLEMENTO DE JORNADA LEGAL	2,063	2,227	345	345
HORAS EXTRAORDINARIAS	-	-	-	-
AYUDA PARA ESTUDIOS	43	19	7	10
AYUDA ALIMENTICIA	85	77	17	16
AYUDA DE GUARDERIA	49	37	12	1
CAPACITACION	-	-	-	-
FESTEJOS	-	-	-	-
UNIFORMES	-	-	-	-
SUPLENCIAS	6,792	7,272	982	1,046
GRATIFICACION EXTRAORDINARIA	-	-	-	-
BONO DE PROTECCION PROFESIONAL	6,964	5,648	1,164	1,169
BONO DE ASISTENCIA	5,903	4,711	992	1,000
BONO DE DESEMPEÑO	7,205	5,902	1,202	1,206
BONO POR ROTACION DE SERVICIO	1,214	996	609	-
BONO POR MOVILIDAD EN EL SERVICIO	189	153	95	-
APORTACION PATRONAL CUENTAS INDIVIDUALES	2,859	2,030	473	475
ESTIMULO A LA PERMANENCIA	19	85	2	2
BONO DE CERTIFICACIÓN	-	-	-	-
AYUDA PARA ESTUDIOS A HIJOS DE LOS EMPLEADOS	245	208	38	42
PRIMA DE ANTIGÜEDAD EXENTA	783	1,113	56	-
PREMIOS A LOS EMPLEADOS	-	26	-	-
GRATIFICACION ANUAL EXENTA	53	93	9	5
PRIMA VACACIONAL EXENTA	23	35	4	3
PAGOS POR SEPARACION	85	258	-	-
APORTACION AL FONDO LEY ANTERIOR	2,701	2,965	436	439
APORTACION AL FONDO DE TRANSICION	5,124	4,135	848	855
	<u>151,052</u>	<u>135,929</u>	<u>24,782</u>	<u>23,826</u>

**PENSIONES CIVILES DEL ESTADO DE CHIHUAHUA
COSTO DE SERVICIO MEDICO POR CONCEPTO
DEL MES DE JUNIO DEL 2020 Y MAYO DEL 2020
Y COMPARATIVO AL MES DE JUNIO DEL 2019
(cifras expresadas en miles de pesos)**

CONCEPTOS	ACUMULADO		MENSUAL	
	2020	2019	JUNIO	MAYO
SERVICIOS MEDICOS:				
ASISTENCIA	21,609	18,407	133	10,779
DERECHO DE SALA	11,660	13,346	187	4,962
AUXILIARES DE DIAGNOSTICO EN HOSPITAL	34,541	29,587	2,641	16,410
TRATAMIENTOS	7,388	3,700	2,489	2,572
MEDICAMENTOS FARMACIAS PCE	264,954	287,682	38,251	44,071
MATERIAL DE CURACION PCE	25,051	18,768	3,333	4,534
EQUIPO MEDICO DE HOSPITAL	21,134	18,661	(1,532)	11,783
SERV. PROF. POR EVENTO EN HOSPITAL	5,808	1,165	1,393	1,263
PROTESIS	9,094	11,298	2,323	3,361
SERVICIOS PROFESIONALES POR HORA	-	-	-	-
MEDICAMENTOS CLINICAS	55,738	52,589	6,812	31,839
MEDICAMENTOS SUBROGADOS	25,436	18,107	5,356	1,528
MATERIAL DE CURACION CLINICAS	52,511	41,941	7,722	26,996
AUXILIARES DE DIAGNOSTICO SUBROGADO	39,673	44,054	(3,546)	14,916
EQUIPO MEDICO SUBROGADO	6,339	4,830	2,702	872
TRATAMIENTOS SUBROGADOS	5,743	19,284	932	539
SERV. PROFESIONALES POR EVENTO SUBROGADO	3,040	6,898	821	980
	<u>589,720</u>	<u>590,318</u>	<u>70,019</u>	<u>177,406</u>
	<u>\$ 740,771</u>	<u>\$ 726,247</u>	<u>\$ 94,801</u>	<u>\$ 201,232</u>

**PENSIONES CIVILES DEL ESTADO DE CHIHUAHUA
GASTOS DE ADMINISTRACION DE SERVICIO MEDICO
DEL MES DE JUNIO DEL 2020 Y MAYO DEL 2020
Y COMPARATIVO AL MES DE JUNIO DEL 2019
(cifras expresadas en miles de pesos)**

CONCEPTOS	COMPARATIVO		MENSUAL	
	2020	2019	JUNIO	MAYO
SERVICIOS PERSONALES:				
SUELDO BASE	\$ 45,349	\$ 39,800	\$ 7,601	\$ 7,628
GRATIFICACION ANUAL	5,308	4,864	900	905
QUINQUENIO	2,510	2,533	409	410
DESPENSA	1,779	1,592	296	298
ESTIMULO POR NOTAS BUENAS	2,013	1,640	367	365
DIAS ECONOMICOS	960	898	8	4
SUPERACION PROFESIONAL A MEDICOS	39	42	0	0
EVALUACION DEL DESEMPEÑO	1,157	1,014	0	0
PARTE PROPORCIONAL DE VACACIONES	104	0	39	20
PRIMA VACACIONAL	174	298	48	21
INDEMNIZACIONES	17	1,216	0	0
SOBRESUELDO POR INFECTOCONTAGIOSIDAD	0	0	0	0
DIAS DE DESCANSO TRABAJADOS	83	140	6	16
COMPLEMENTO DE JORNADA LEGAL	243	289	41	39
HORAS EXTRAORDINARIAS	16	24	0	0
AYUDA PARA GASTOS DE FUNERAL	370	299	0	0
AYUDA PARA ESTUDIOS	36	57	7	7
AYUDA ALIMENTICIA	29	24	5	6
AYUDA GUARDERIA	22	34	3	2
CAPACITACION	5	70	0	5
AYUDA PARA GASOLINA	0	0	0	0
ACTIVIDADES DEPORTIVAS Y RECREATIVAS	0	0	0	0
FESTEJOS	32	86	0	0
UNIFORMES	39	222	0	0
SUPLENCIAS	535	898	37	30
GRATIFICACION EXTRAORDINARIA	0	0	0	0
BONO DE PROTECCION PROFESIONAL	164	126	28	28
BONO DE ASISTENCIA	0	0	0	0
BONO DE DESEMPEÑO	0	0	0	0
BONO POR ROTACION DE SERVICIO	39	37	19	0
BONO POR MOVILIDAD EN EL SERVICIO	0	14	0	0
APORTACION PATRONAL CUENTAS INDIVIDUALES	10,203	1,311	272	274
ESTIMULO A LA PERMANENCIA	33	48	5	5
BONO DE CERTIFICACIÓN	0	0	0	0
AYUDA PARA ESTUDIOS A HIJOS DE LOS EMPLEADO	388	354	61	67
PRIMA DE ANTIGÜEDAD EXENTA	822	914	83	254
PREMIOS A LOS EMPLEADOS	0	0	0	0
GRATIFICACION ANUAL EXENTA	66	85	19	13
PRIMA VACACIONAL EXENTA	28	29	9	5
PAGOS POR SEPARACION	-5	279	0	0
APORTACIONES AL FONDO PROPIO	1,600	1,693	253	254
APORTACION AL FONDO DE TRANSICION	1,876	2,362	312	312
	<u>76,035</u>	<u>63,292</u>	<u>10,829</u>	<u>10,968</u>

**PENSIONES CIVILES DEL ESTADO DE CHIHUAHUA
GASTOS DE ADMINISTRACION DE SERVICIO MEDICO
DEL MES DE JUNIO DEL 2020 Y MAYO DEL 2020
Y COMPARATIVO AL MES DE JUNIO DEL 2019
(cifras expresadas en miles de pesos)**

CONCEPTOS	COMPARATIVO		MENSUAL	
	2020	2019	JUNIO	MAYO
SERVICIOS BASICOS:				
GAS	309	284	2	3
DIESEL	21	90	0	0
GASOLINA Y GAS AUTOMOTRIZ	522	689	75	77
ENERGIA ELECTRICA	1,688	1,593	251	267
AGUA	447	391	75	86
CORREO	0	0	0	0
TELEFONO	175	166	28	28
INTERNET	407	492	68	69
SERVICIO DE MENSAJERIA DE TEXTO	123	127	0	21
	<u>3,692</u>	<u>3,831</u>	<u>499</u>	<u>551</u>
SERVICIO DE APOYO:				
ARTICULOS DE OFICINA Y PAPELERIA	573	700	70	98
ARRENDAMIENTO DE EQUIPO	475	715	17	105
ARRENDAMIENTO DE INMUEBLES	324	304	104	50
EMPAQUES DE ALMACEN	23	145	2	3
FLETES Y ACARREOS	242	155	32	36
HONORARIOS PROFESIONALES	1,203	1,916	100	246
MATERIAL DIDACTICO	7	0	0	0
MATERIAL MICROFILMACION	0	0	0	0
MATERIAL COMPUTADORA	264	447	43	60
ESTUDIOS Y PROYECTOS EN DESARROLLO	0	13	0	0
PROGRAMAS COMPUTACIONALES	13	3	13	0
EQUIPO DE RADIOCOMUNICACION	0	0	0	0
DIGITALIZACION	0	0	0	0
	<u>3,123</u>	<u>4,401</u>	<u>381</u>	<u>598</u>
SERVICIOS GENERALES:				
CAFETERIA	38	64	2	5
VIGILANCIA	2,026	1,508	484	344
SEGUROS	262	233	47	47
PRODUCTOS PARA LIMPIEZA	938	752	251	189
REPARACION DE EDIFICIO	3,674	2,222	1,094	541
REP. Y MTTO. VEHICULOS	551	218	28	3
REP. Y MTTO. MOB. Y EQUIPO	51	359	10	19
REP. Y MTTO. EQ. COMPUTO	278	249	6	64
REP. Y MTTO. EQ. MICROFILM	0	0	0	0
REP. Y MTTO. EQ. MEDICO	722	555	90	236
REP. Y MTTO. EQ. RAYOS X	123	136	8	70
REP. Y MTTO. EQ. CLINICO	20	15	0	0
REP. Y MTTO. MAQ.Y EQUIPO	167	120	6	2
INSTRUMENTAL QUIRURGICO	0	6	0	0
HERRAMIENTAS	2	21	0	0
	<u>8,852</u>	<u>6,458</u>	<u>2,027</u>	<u>1,520</u>

**PENSIONES CIVILES DEL ESTADO DE CHIHUAHUA
GASTOS DE ADMINISTRACION DE SERVICIO MEDICO
DEL MES DE JUNIO DEL 2020 Y MAYO DEL 2020
Y COMPARATIVO AL MES DE JUNIO DEL 2019
(cifras expresadas en miles de pesos)**

CONCEPTOS	COMPARATIVO		MENSUAL	
	2020	2019	JUNIO	MAYO
OTROS GASTOS:				
AVISOS OFICIALES, PROM. Y PROP.	68	183	0	15
GASTOS DE VIAJE	234	469	29	27
IMPUESTOS Y DERECHOS	39	116	6	7
SUSCRIPCIONES Y LIBROS	0	16	0	0
ATENCION A TERCEROS	0	1	0	0
CONSUMO POR TRABAJO EXTRAORDINARIO	7	22	0	0
TELEFONO CELULAR	10	8	2	2
	<u>359</u>	<u>816</u>	<u>36</u>	<u>51</u>
Aplicaciones de efectivo	<u>92,061</u>	<u>78,798</u>	<u>13,772</u>	<u>13,688</u>
DEPRECIACION DE EDIFICIOS	2,315	2,315	386	386
DEPRECIACION EQ. TRANSPORTE	175	83	58	58
DEPRECIACION MAQ. Y EQUIPO	189	183	32	32
DEPRECIACION MOB. Y EQUIPO	471	537	79	79
DEPRECIACION EQ. MICROFILMACION	0	0	0	0
DEPRECIACION EQ. COMPUTO	563	760	94	94
DEPRECIACION EQ. MEDICO	918	1,083	158	162
DEPRECIACION EQ. LAB. ANALISIS CLINICOS	31	51	4	4
DEPRECIACION EQ. RAYOS X	15	19	2	2
DEPRECIACION DE INVENTARIO DE INMUEBLES	12	12	2	2
	<u>4,688</u>	<u>5,043</u>	<u>815</u>	<u>819</u>
	<u>96,749</u>	<u>83,841</u>	<u>14,587</u>	<u>14,507</u>

PENSIONES CIVILES DEL ESTADO DE CHIHUAHUA
PRESUPUESTO DE EGRESOS
AL 30 DE JUNIO DEL 2020

DESCRIPCION	PRESUPUESTO	AMPLIACION	EJERCIDO	POR EJERCER
COSTO DE SERVICIO MEDICO				
COSTO DE SERVICIO MEDICO	2,132,402,832	42,500,000	740,771,291	1,434,131,541
GASTOS DE ADMINISTRACION SERVICIO MEDICO	214,974,511		92,061,088	122,913,423
TOTAL COSTO DE SERVICIO MEDICO	2,347,377,343	42,500,000	832,832,379	1,557,044,964
PENSIONES Y JUBILACIONES				
JUBILACIONES	4,684,725,581		2,171,344,865	2,513,380,716
PENSION POR VIUDEZ Y ORFANDAD	298,191,123		144,152,779	154,038,344
PENSIONES	484,387,619		233,087,166	251,300,453
TOTAL COSTO DE PENSIONES Y JUBILACIONES	5,467,304,323		2,548,584,810	2,918,719,513
GASTOS DE OPERACIÓN PENSIONES Y JUBILACIONES				
GASTOS DE ADMINISTRACION Y OTROS GASTOS	10,753,314		4,139,078	6,614,237
COSTO INTEGRAL DE FINANCIAMIENTO				
COMISIONES BANCARIAS	650,000		266,233	383,767
COSTO FINANCIERO MEDICAMENTOS PCE	25,000,000		-	25,000,000
INTERESES SOBRE PRESTAMOS BANCARIOS	-		-	-
INTERESES POR DESCUENTO DE DOCUMENTOS	-		-	-
TOTAL COSTO INTEGRAL DE FINANCIAMIENTO	25,650,000		266,233	25,383,767
TOTAL COSTOS Y GASTOS	7,851,084,980	42,500,000	3,385,822,500	4,507,762,480
CONCEPTOS DE INVERSION				
ACTIVO FIJO	25,753,080		5,694,757	20,058,323
TOTAL CONCEPTOS DE INVERSION	25,753,080		5,694,757	20,058,323
ADEUDOS DE EJERCICIOS FISCALES ANTERIORES (ADEFAS)				
ADEFAS PRESTACIONES ECONÓMICAS	-		-	-
ADEFAS SERVICIO MÉDICO	-		-	-
TOTAL ADEUDOS DE EJERCICIOS FISCALES ANTERIORES (ADEFAS)	-		-	-
TOTAL FLUJO DE EGRESOS	7,876,838,060	42,500,000	3,391,517,257	4,527,820,803

PENSIONES CIVILES DEL ESTADO DE CHIHUAHUA
PRESUPUESTO DE ESTADO DE COSTO DE SERVICIO MEDICO
AL 30 DE JUNIO DEL 2020

DESCRIPCION	PRESUPUESTO	AMPLIACION	EJERCIDO	POR EJERCER
COSTO DE SERVICIO MEDICO				
SERVICIOS Y AUXILIARES DE DIAGNOSTICO HOSPITALARIO	598,363,016	12,500,000	219,483,159	391,379,857
MEDICAMENTOS Y MATERIALES	893,480,687	15,000,000	315,440,865	593,039,823
SERVICIOS SUBROGADOS	290,931,553		54,795,763	236,135,789
SERVICIOS PERSONALES	349,627,575	15,000,000	151,051,504	213,576,072
TOTAL COSTO DE SERVICIO MEDICO	2,132,402,832	42,500,000	740,771,291	1,434,131,541
GASTOS DE ADMINISTRACION SERVICIO MEDICO				
SERVICIOS PERSONALES	155,995,022		76,034,938	79,960,084
SERVICIOS DE APOYO	25,559,605		3,123,266	22,436,338
SERVICIOS GENERALES	21,914,300		8,851,582	13,062,718
SERVICIOS BASICOS	9,399,576		3,702,078	5,697,498
OTROS GASTOS	2,106,009		349,224	1,756,785
TOTAL GASTOS DE ADMINISTRACION SERVICIO MEDICO	214,974,511	-	92,061,088	122,913,423
TOTAL	2,347,377,343	42,500,000	832,832,379	1,557,044,964

PENSIONES CIVILES DEL ESTADO DE CHIHUAHUA
COSTO DEL SERVICIO MÉDICO
AL 30 DE JUNIO DEL 2020

DESCRIPCION	PRESUPUESTO	AMPLIACION	EJERCIDO	POR EJERCER
SERVICIOS Y AUXILIARES DE DIAGNOSTICO HOSPITALARIO				
ASISTENCIA	55,480,570		21,608,808	33,871,762
DERECHO DE SALA	44,871,342		11,660,180	33,211,163
AUXILIARES DE DIAGNOSTICO EN HOSPITAL	96,463,860		34,541,369	61,922,491
TRATAMIENTOS EN HOSPITAL	13,364,540		7,387,761	5,976,780
EQUIPO MEDICO EN HOSPITAL	50,216,088	1,152,453	21,134,403	30,234,139
SERV. PROF. POR EVENTO EN HOSPITAL	4,587,453	4,928,895	5,807,970	3,708,378
PROTESIS	53,697,888		9,094,256	44,603,632
MEDICAMENTOS CLINICAS	158,608,124	3,640,038	55,737,766	106,510,396
MATERIAL DE CURACION CLINICAS	121,073,150	2,778,614	52,510,648	71,341,116
TOTAL	598,363,016	12,500,000	219,483,159	391,379,857
MEDICAMENTOS Y MATERIALES DE CURACION				
MEDICAMENTOS FARMACIAS PCE	794,563,788	10,000,000	264,953,647	539,610,141
MATERIAL DE CURACION PCE	42,396,239	5,000,000	25,050,888	22,345,351
MEDICAMENTOS SUBROGADOS	56,520,660		25,436,330	31,084,330
TOTAL	893,480,687	15,000,000	315,440,865	593,039,823
SERVICIOS SUBROGADOS				
SERVICIOS PROFESIONALES POR HORA	-		-	-
AUXILIARES DE DIAGNOSTICO SUBROGADO	113,225,329		39,673,390	73,551,940
EQUIPO MEDICO SUBROGADO	24,202,800		6,339,372	17,863,428
TRATAMIENTOS SUBROGADO	77,485,794		5,743,312	71,742,482
SERV. PROF. POR EVENTO SUBROGADO	26,017,629		3,039,690	22,977,939
REPOSICIÓN DE COSTO DE SERVICIO MÉDICO SUBROGADOS	10,000,000.00			10,000,000
REPOSICIÓN DE COSTO DE SERVICIO MÉDICO HOSPITAL	40,000,000.00			40,000,000
TOTAL	290,931,553	-	54,795,763	236,135,789
SERVICIOS PERSONALES				
SUELDO BASE	162,086,224	15,000,000	76,805,189	100,281,034
GRATIFICACION ANUAL	20,470,691		10,936,140	9,534,551
QUINQUENIO	14,553,640		5,782,358	8,771,282
DESPENSA	6,694,656		3,299,662	3,394,994
ESTIMULO POR NOTAS BUENAS	2,875,818		1,003,022	1,872,796
DIAS ECONOMICOS	3,582,371		1,215,086	2,367,285
SUPERACION PROFESIONAL A MEDICOS	14,757,665		6,312,391	8,445,274
EVALUACION DEL DESEMPEÑO	843,899		421,244	422,656
PARTE PROPORCIONAL DE VACACIONES	-		102,304	102,304
PRIMA VACACIONAL	6,267,093		1,346,750	4,920,343
INDEMNIZACIONES	8,049,207		32,047	8,017,161
SOBRESUELDO POR INFECTOCONTAGIOSIDAD	2,796,379		1,253,811	1,542,569
DIAS DE DESCANSO TRABAJADO	320,131		140,316	179,815
COMPLEMENTO DE JORNADA LEGAL	4,799,976		2,063,320	2,736,656
HORAS EXTRAORDINARIAS	207,528		-	207,528
AYUDA PARA GASTOS DE FUNERAL	150,000		-	150,000
AYUDA PARA ESTUDIOS A LOS EMPLEADOS	87,851		43,373	44,478
AYUDA ALIMENTICIA	157,444		85,151	72,293
AYUDA DE GUARDERIA	82,548		49,132	33,416
FESTEJOS	-		-	-
UNIFORMES	1,223,437		-	1,223,437
SUPLENCIAS	18,434,001		6,792,112	11,641,889
GRATIFICACION EXTRAORDINARIA	1,402,300		-	1,402,300
BONO DE PROTECCION PROFESIONAL	15,743,860		6,964,003	8,779,857

PENSIONES CIVILES DEL ESTADO DE CHIHUAHUA
COSTO DEL SERVICIO MÉDICO
AL 30 DE JUNIO DEL 2020

DESCRIPCION	PRESUPUESTO	AMPLIACION	EJERCIDO	POR EJERCER
BONO DE ASISTENCIA	13,579,976		5,903,171	7,676,805
BONO DE DESEMPEÑO	16,200,721		7,204,956	8,995,764
BONO POR ROTACION DE SERVICIO	2,400,241		1,214,033	1,186,209
BONO POR MOVILIDAD EN EL SERVICIO	367,114		189,089	178,024
APORTACIONES PARA EL FONDO PROPIO	13,208,709		2,858,853	10,349,856
ESTIMULO POR AÑOS DE SERVICIO	454,358		19,126	435,232
BONO DE CERTIFICACION	-		-	-
AYUDA PARA ESTUDIOS A HIJOS DE LOS EMPLEADOS	359,494		245,139	114,355
PRIMA DE ANTIGÜEDAD EXENTA	-		783,214 -	783,214
PREMIOS A LOS EMPLEADOS	96,000		-	96,000
GRATIFICACION ANUAL EXENTA	-		53,107 -	53,107
PRIMA VACACIONAL EXENTA	-		23,206 -	23,206
PAGOS POR SEPARACION	-		84,580 -	84,580
APORTACION AL FONDO LEY ANTERIOR	6,647,704		2,701,373	3,946,331
APORTACION AL FONDO DE TRANSICION	10,726,539		5,124,248	5,602,292
TOTAL	349,627,575	15,000,000	151,051,504	213,576,072
TOTAL COSTO DEL SERVICIO MEDICO DIRECTO	2,132,402,832	42,500,000	740,771,291	1,434,131,541

PENSIONES CIVILES DEL ESTADO DE CHIHUAHUA
GASTO DEL SERVICIO MÉDICO
AL 30 DE JUNIO DEL 2020

DESCRIPCION	PRESUPUESTO	EJERCIDO	POR EJERCER
GASTOS DE ADMINISTRACION SERVICIO MEDICO			
SERVICIOS PERSONALES			
SUELDO BASE	77,649,456	38,756,632	38,892,824
GRATIFICACION ANUAL	9,374,028	5,308,277	4,065,751
QUINQUENIO	6,118,732	2,509,818	3,608,913
DESPENSA	3,674,112	1,779,438	1,894,674
ESTIMULO POR NOTAS BUENAS	4,467,221	2,013,377	2,453,844
DIAS ECONOMICOS	1,640,455	960,123	680,332
SUPERACION PROFESIONAL A MEDICOS	95,713	38,792	56,921
EVALUACION DEL DESEMPEÑO	1,874,806	1,156,999	717,807
PARTE PROPORCIONAL DE VACACIONES	-	103,870 -	103,870
PRIMA VACACIONAL	2,812,208	174,005	2,638,203
INDEMNIZACIONES	4,238,678	17,159	4,221,519
SOBRESUELDO POR INFECTOCONTAGIOSIDAD	-	-	-
DIAS DE DESCANSO TRABAJADO	158,354	82,563	75,790
COMPLEMENTO DE JORNADA LEGAL	598,066	243,359	354,706
HORAS EXTRAORDINARIAS	150,211	15,619	134,592
AYUDA PARA GASTOS DE FUNERAL	142,141	370,293 -	228,152
AYUDA PARA ESTUDIOS A LOS EMPLEADOS	163,322	36,420	126,902
AYUDA ALIMENTICIA	47,700	28,946	18,754
AYUDA DE GUARDERIA	63,080	22,001	41,078
CAPACITACION	521,219	5,000	516,219
ACTIVIDADES DEPORTIVAS Y RECREATIVAS	10,848	-	10,848
FESTEJOS	485,000	32,166	452,834
UNIFORMES	276,563	38,854	237,709
SUPLENCIAS	5,278,137	535,490	4,742,647
COMPENSACION	19,500,000	6,592,028	12,907,972
GRATIFICACION EXTRAORDINARIA	769,600	-	769,600
BONO DE PROTECCION PROFESIONAL	303,985	164,029	139,957
BONO DE ASISTENCIA	-	-	-
*RETRIBUCIONES POR SERVICIO SOCIAL	-	-	-
BONO DE DESEMPEÑO	-	-	-
BONO POR ROTACION DE SERVICIO	81,139	38,525	42,613
BONO POR MOVILIDAD EN EL SERVICIO	15,444	-	15,444
APORTACIONES PARA EL FONDO PROPIO	6,997,100	10,203,462 -	3,206,362
ESTIMULO POR AÑOS DE SERVICIO	3,671,937	32,502	3,639,435
BONO DE CERTIFICACION	4,125,445	-	4,125,445
AYUDA PARA ESTUDIOS A HIJOS DE LOS EMPLEADOS	145,917	387,624 -	241,707
PRIMA DE ANTIGÜEDAD EXENTA	-	822,124 -	822,124
PREMIOS A LOS EMPLEADOS	544,406	-	544,406
GRATIFICACION ANUAL EXENTA	-	66,242 -	66,242
PRIMA VACACIONAL EXENTA	-	27,716 -	27,716
PAGOS POR SEPARACION	-	4,982	4,982
APORTACION AL FONDO LEY ANTERIOR	-	1,600,363 -	1,600,363
APORTACION AL FONDO DE TRANSICION	-	1,876,101 -	1,876,101
TOTAL	155,995,022	76,034,938	79,960,084
SERVICIOS DE APOYO			
ARTICULOS DE OFICINA Y PAPELERIA	2,013,344	573,255	1,440,089
ARRENDAMIENTO DE EQUIPO	1,879,000	474,596	1,404,404
ARRENDAMIENTO DE INMUEBLES	664,950	323,955	340,995
EMPAQUES DE ALMACEN	348,092	22,706	325,386
FLETES Y ACARREOS	600,000	241,519	358,481

PENSIONES CIVILES DEL ESTADO DE CHIHUAHUA
GASTO DEL SERVICIO MÉDICO
AL 30 DE JUNIO DEL 2020

DESCRIPCION	PRESUPUESTO	EJERCIDO	POR EJERCER
GASTOS DE ADMINISTRACION SERVICIO MEDICO			
HONORARIOS PROFESIONALES	3,784,219	1,203,394	2,580,825
MATERIAL DIDACTICO	20,000	6,750	13,250
MATERIAL COMPUTADORA	1,200,000	264,490	935,510
ESTUDIOS Y PROYECTOS EN DESARROLLO	1,410,000	-	1,410,000
PROGRAMAS COMPUTACIONALES	13,400,000	12,600	13,387,400
EQUIPO DE RADIOCOMUNICACION	240,000	-	240,000
TOTAL	25,559,605	3,123,266	22,436,338
SERVICIOS GENERALES			
CAFETERIA	235,615	37,694	197,920
VIGILANCIA	4,670,476	2,025,813	2,644,663
SEGUROS	522,147	261,903	260,244
PRODUCTOS DE LIMPIEZA	1,794,764	938,483	856,281
REPARACION DE EDIFICIO	10,229,200	3,674,109	6,555,091
REP. Y MTTD. DE VEHICULOS	642,470	550,525	91,945
REP. Y MTTD. DE MOB. Y EQUIPO	105,508	51,293	54,215
REP. Y MTTD. DE EQ. DE COMPUTO	483,200	278,199	205,001
REP. Y MTTD. DE EQ. MEDICO	1,050,000	721,916	328,084
REP. Y MTTD. DE EQ. RAYOS X	530,000	122,902	407,098
REP. Y MTTD. DE EQ. CLINICO	320,000	20,242	299,758
REP. Y MTTD. DE MAQ. Y EQUIPO	399,568	166,720	232,848
INSTRUMENTAL QUIRURGICO	824,100	-	824,100
HERRAMIENTAS	107,250	1,782	105,468
TOTAL	21,914,300	8,851,582	13,062,718
SERVICIOS BASICOS			
GAS	551,325	309,104	242,221
DIESEL	90,090	21,274	68,816
GASOLINA Y GAS AUTOMOTRIZ	1,739,867	521,657	1,218,210
ENERGIA ELECTRICA	4,576,028	1,687,875	2,888,153
AGUA	923,355	446,966	476,389
CORREO	5,000	-	5,000
TELEFONO	413,720	174,621	239,098
TELEFONO CELULAR	40,000	9,860	30,140
INTERNET	778,191	407,261	370,930
SERVICIO MENSAJES DE TEXTO	282,000	123,458	158,542
TOTAL	9,399,576	3,702,078	5,697,498
OTROS GASTOS			
AVISOS OFICIALES PROMOCION Y PROPAGANDA	700,000	68,400	631,600
GASTOS DE VIAJE	712,500	234,305	478,195
IMPUESTOS Y DERECHOS	162,509	39,306	123,203
SUSCRIPCIONES Y LIBROS	20,000	-	20,000
ATENCION A TERCEROS	485,000	-	485,000
CONSUMOS POR TRABAJO EXTRAORDINARIO	26,000	7,213	18,787
TOTAL	2,106,009	349,224	1,756,785
TOTAL GASTOS DE ADMINISTRACION	214,974,511	92,061,088	122,913,423

PENSIONES CIVILES DEL ESTADO DE CHIHUAHUA
GASTO DE ADMINISTRACION DE PENSIONES Y JUBILACIONES
AL 30 DE JUNIO DEL 2020

DESCRIPCION	PRESUPUESTO	EJERCIDO	POR EJERCER
GASTOS DE ADMINISTRACION Y OTROS GASTOS			
SERVICIOS PERSONALES			
SUELDO BASE	5,220,924	2,309,007	2,911,917
GRATIFICACION ANUAL	604,788	316,006	288,782
QUINQUENIO	222,167	89,704	132,463
DESPENSA	203,136	96,671	106,465
ESTIMULO POR NOTAS BUENAS	252,095	123,855	128,239
DIAS ECONOMICOS	105,838	62,214	43,624
SUPERACION PROFESIONAL A MEDICOS			-
EVALUACION DEL DESEMPEÑO	120,958	66,011	54,946
PARTE PROPORCIONAL DE VACACIONES		-	-
PRIMA VACACIONAL	181,436	-	181,436
INDEMNIZACIONES		-	-
SOBRESUELDO POR INFECTOCONTAGIOSIDAD			-
DIAS DE DESCANSO TRABAJADO	4,320	-	4,320
COMPLEMENTO DE JORNADA LEGAL	-	-	-
HORAS EXTRAORDINARIAS	4,320	-	4,320
AYUDA PARA GASTOS DE FUNERAL	7,859	430,275 -	422,417
AYUDA PARA ESTUDIOS A LOS EMPLEADOS	13,411		13,411
AYUDA ALIMENTICIA	-		-
AYUDA DE GUARDERIA	-		-
CAPACITACION	-		-
ACTIVIDADES DEPORTIVAS Y RECREATIVAS	-		-
FESTEJOS	-		-
UNIFORMES	-		-
SUPLENCIAS	-	22,650 -	22,650
COMPENSACION	6,696		6,696
GRATIFICACION EXTRAORDINARIA	42,550	-	42,550
BONO DE PROTECCION PROFESIONAL	-		-
BONO DE ASISTENCIA	-		-
*RETRIBUCIONES POR SERVICIO SOCIAL	-		-
BONO DE DESEMPEÑO	-		-
BONO POR ROTACION DE SERVICIO	-		-
BONO POR MOVILIDAD EN EL SERVICIO	-		-
APORTACIONES PARA EL FONDO PROPIO	116,736	128,424 -	11,689
ESTIMULO POR AÑOS DE SERVICIO	178,747	-	178,747
BONO DE CERTIFICACION	638,702		638,702
AYUDA PARA ESTUDIOS A HIJOS DE LOS EMPLEADOS		40,087 -	40,087
PRIMA DE ANTIGÜEDAD EXENTA	-	-	-
PREMIOS A LOS EMPLEADOS	44,702		44,702
GRATIFICACION ANUAL EXENTA	-	-	-
PRIMA VACACIONAL EXENTA	-	-	-
PAGOS POR SEPARACION	-	-	-
APORTACION AL FONDO LEY ANTERIOR	-	55,589 -	55,589
APORTACION AL FONDO DE TRANSICION	-	85,120 -	85,120
TOTAL	7,969,384	3,825,614	4,143,769

PENSIONES CIVILES DEL ESTADO DE CHIHUAHUA
GASTO DE ADMINISTRACION DE PENSIONES Y JUBILACIONES
AL 30 DE JUNIO DEL 2020

DESCRIPCION	PRESUPUESTO	EJERCIDO	POR EJERCER
GASTOS DE ADMINISTRACION Y OTROS GASTOS			
SERVICIOS DE APOYO			
ARTICULOS DE OFICINA Y PAPELERIA	95,735	43,188	52,547
ARRENDAMIENTO DE EQUIPO	141,000	39,988	101,012
ARRENDAMIENTO DE INMUEBLES	-	-	-
EMPAQUES DE ALMACEN	-	557	557
FLETES Y ACARREOS	-	-	-
HONORARIOS PROFESIONALES	500,000	-	500,000
MATERIAL DIDACTICO	-	-	-
MATERIAL COMPUTADORA	-	1,617	1,617
ESTUDIOS Y PROYECTOS EN DESARROLLO	-	-	-
PROGRAMAS COMPUTACIONALES	-	-	-
EQUIPO DE RADIOCOMUNICACION	-	-	-
TOTAL	736,735	85,350	651,385
SERVICIOS GENERALES			
CAFETERIA	58,000	12,448	45,552
VIGILANCIA	-	-	-
SEGUROS	3,200	518	2,682
PRODUCTOS DE LIMPIEZA	13,360	13,721	361
REPARACION DE EDIFICIO	60,000	11,990	48,010
REP. Y MTTD. DE VEHICULOS	-	-	-
REP. Y MTTD. DE MOB. Y EQUIPO	2,005	-	2,005
REP. Y MTTD. DE EQ. DE COMPUTO	9,800	-	9,800
REP. Y MTTD. DE EQ. MEDICO	-	-	-
REP. Y MTTD. DE EQ. RAYOS X	-	-	-
REP. Y MTTD. DE EQ. CLINICO	-	-	-
REP. Y MTTD. DE MAQ. Y EQUIPO	-	-	-
INSTRUMENTAL QUIRURGICO	-	-	-
HERRAMIENTAS	-	-	-
TOTAL	146,365	38,676	107,689
SERVICIOS BASICOS			
GAS	29,113	21,422	7,690
DIESEL	-	-	-
GASOLINA Y GAS AUTOMOTRIZ	-	-	-
ENERGIA ELECTRICA	27,586	136,424	108,838
AGUA	900	6,977	6,077
CORREO	-	-	-
TELEFONO	3,197	1,598	1,598
TELEFONO CELULAR	-	-	-
INTERNET	61,809	23,016	38,793
SERVICIO MENSAJES DE TEXTO	1,000	-	1,000
TOTAL	123,604	189,437	65,832
OTROS GASTOS			
AVISOS OFICIALES PROMOCION Y PROPAGANDA	-	-	-
GASTOS DE VIAJE	47,500	-	47,500
IMPUESTOS Y DERECHOS	-	-	-
SUSCRIPCIONES Y LIBROS	-	-	-
ATENCION A TERCEROS	-	-	-
AYUDA GASTOS FUNERARIOS JUBILADOS Y PENSIONADOS	1,722,726	-	-
CONSUMOS POR TRABAJO EXTRAORDINARIO	7,000	-	7,000
TOTAL	1,777,226	-	1,777,226
TOTAL GASTOS DE ADMINISTRACION	10,753,314	4,139,078	6,614,237

Pensiones Civiles del Estado de Chihuahua
Notas a los Estados Financieros al 30 de junio de 2020
(PESOS)

a) NOTAS DE DESGLOSE

I) NOTAS AL ESTADO DE SITUACION FINANCIERA

Activo.

Efectivo y Equivalentes.

Inversiones temporales con vencimiento menor a 3 meses:

Inversiones temporales	Importe
Bancomer	0
Santander	171,921,630
Vector	1,947,206,547
Total	2,119,128,177

Derechos a Recibir Efectivo y Equivalentes y Bienes o Servicios a Recibir

Contribuciones por recuperar a corto plazo:

Ingresos por Recuperar a Corto Plazo	Años Anteriores	2016	2017	2018	2019	2020
Servicio Médico	153,240,877.75	105,783,404.25	156,837,307.51	132,007,308.40	138,776,306.34	208,813,359.97
Pensiones	191,291,844.54	24,486,599.45	46,601,807.06	122,174,778.79	74,291,720.23	47,252,110.87
Pensiones Nueva ley	19,756,170.81	9,133,765.05	15,696,909.78	7,196,339.04	2,655,008.02	12,500,402.31
Pensiones Cuentas Individuales	6,067,908.33	108,591,353.99	19,086,795.44	43,755,312.33	38,874,911.69	30,869,159.71
Recargos						1,517,876.01
Total	370,356,801.43	247,995,122.74	238,222,819.79	305,133,738.56	254,597,946.28	300,952,908.87

Pensiones Civiles del Estado de Chihuahua
Notas a los Estados Financieros al 30 de junio de 2020
(PESOS)

Derechos a Recibir Efectivo y Equivalentes y Bienes o Servicios a Recibir

Otras Cuentas por Cobrar	Importe
Cuentas por Cobrar a Corto Plazo	244,679,018.69
Deudores Diversos por Cobrar a Corto Plazo	924,715.56
Préstamos Otorgados a Corto Plazo	45,382,836.02
Otros Derechos a Recibir Efectivo o Equivalentes C.P.	23,110,543.07
Anticipo a Proveedores	9,359,195.57
Anticipo a Contratistas	32,684,677.72
Total	356,140,986.63

Bienes de Consumo

El método de valuación de inventarios es el UEPS, debido a que los movimientos de compras y consumos quedan valuados a costos actuales. El cambiar el método de valuación representaría un incremento en el valor final del almacén.

Bienes Muebles e Inmuebles

Concepto	Monto	Depreciación del Ejercicio	Depreciación Acumulada	Valor en Libros
Terrenos	43,241,370	0	0	43,241,370
Edificios no Habitacionales	200,341,998	2,326,568	75,336,970	125,005,028
Construcciones en Proceso	369,784,629		0	369,784,629
Mobiliario y Equipo de Administración	51,481,377	1,042,033	45,467,818	6,013,560
Mobiliario y Equipo Educativo y Recreativo			0	0
Equipo Instrumental Médico y de Laboratorio	57,019,869	963,278	51,732,823	5,287,047
Vehículos y Equipo de Transporte	12,639,026	174,928	9,160,671	3,478,355
Maquinaria, Otros Equipo y Herramientas	6,657,264	189,423	5,354,512	1,302,752

La depreciación y amortización de los bienes muebles, inmuebles e intangibles se registra de conformidad con lo establecido en el "Acuerdo por el que se emiten las reglas específicas del registro y valoración del patrimonio" emitido por el CONAC y publicado en el Diario Oficial de la Federación el 13 de diciembre de 2011, siendo la última reforma el 27 de diciembre de 2017; el efecto al 30 de junio de 2020 representa un importe acumulado de \$187,052,793 pesos.

Pensiones Civiles del Estado de Chihuahua
Notas a los Estados Financieros al 30 de junio de 2020
(PESOS)

Pasivo.

Relación de Cuentas y Documentos por pagar:

Concepto	Importe
Proveedores por Pagar a Corto Plazo	681,246,885
Retenciones y Contribuciones Por Pagar a Corto Plazo	5,200,242
Otras Cuentas por Pagar a Corto Plazo	416,910,969
Provisiones a Corto Plazo	3,102,879,655
Provisiones para Pensiones a Largo Plazo	104,074,474,641
Total Pasivo	108,280,712,392

Las Cuotas de los trabajadores se consideran provisión para pensiones a largo plazo ya que se integra un pasivo para el momento en que se dé la jubilación o pensión del trabajador.

Pensiones Civiles del Estado de Chihuahua
Notas a los Estados Financieros al 30 de junio de 2020
(PESOS)

II) NOTAS AL ESTADO DE ACTIVIDADES

Ingresos

Cuotas y aportaciones al servicio medico	288,140,948.17
Cuotas de ahorro para el retiro	478,709,845.00
Otras cuotas y aport. para la seguridad social	710,929,215.01
Subtotal	1,477,780,008.18
Ing. por vias: De bienes y serv. de org. descent.	0
Transferencias internas y asig. al sector publico	2,058,125,824.08
Total	3,535,905,832.26

Otros ingresos y beneficios	
Ingresos financieros:	
Intereses por prestamos	3,754,062.58
Intereses bancarios	1,144,666.53
Rendimiento sobre inversiones temporales	7,129,734.49
Total ingresos financieros	12,028,463.60

Incremento por variación de inventarios	139,763
--	----------------

Otros ingresos	
Descuentos sobre compras	597,589.69
Ingreso por diferencia en saldo	18,708.70
Varios	146,591.32
Recuperación de medicamentos de derechohabientes	-
Utilidad en Venta de Activo	-
Cheques cancelados no cobrados	0.00
Venta de bases de licitación	7,550.00
Recargos varios	30,599,611.07
Total otros ingresos	31,370,050.78

Total otros ingresos y beneficios	43,538,277.69
--	----------------------

Total de ingresos	3,579,444,109.95
--------------------------	-------------------------

Pensiones Civiles del Estado de Chihuahua
Notas a los Estados Financieros al 30 de junio de 2020
(PESOS)

Gastos y Otras Pérdidas

REMUNERACIONES AL PERSONAL DE CARÁCTER PERMANENTE	5111	133,000,157.51	2%
REMUNERACIONES AL PERSONAL DE CARÁCTER TRANSITORIO	5112	7,350,251.73	0%
REMUNERACIONES ADICIONALES Y ESPECIALES	5113	36,059,537.97	1%
SEGURIDAD SOCIAL	5114	24,633,533.26	0%
OTRAS PRESTACIONES SOCIALES Y ECONOMICAS	5115	29,347,818.49	0%
PAGO DE ESTIMULOS A SERVIDORES PUBLICOS	5116	51,627.75	0%
MAT. DE ADMON. EMISION DE DOCTOS, ARTIC. OFICIALES	5121	1,154,083.27	0%
ALIMENTOS Y UTENSILIOS	5122	1,009,559.37	0%
MAT. Y ARTIC. DE CONSTRUCCION Y DE REPARACION	5124	5,597,896.21	0%
PRODUCTOS QUIMICOS, FARMACEUTICOS Y DE LABORATORIO	5125	432,783,533.82	6%
COMBUSTIBLES, LUBRICANTES Y ADITIVOS	5126	873,457.52	0%
VESTUARIO, BLANCOS, PRENDAS PROTECC., ART. DEPORT.	5127	38,854.20	0%
MATERIALES Y SUMINISTROS PARA SEGURIDAD	5128	2,288,234.26	0%
HERRAMIENTAS, REFACCIONES Y ACCESORIOS MENORES	5129	1,781.67	0%
SERVICIOS BASICOS	5131	3,018,056.70	0%
SERVICIOS DE ARRENDAMIENTO	5132	838,538.87	0%
SERV. PROFES., CIENTIFICOS, TECNICOS Y OTROS SERV.	5133	158,152,247.53	2%
SERVICIOS FINANCIEROS, BANCARIOS Y COMERCIALES	5134	266,233.48	0%
SERVICIOS DE COMUNICACION SOCIAL Y PUBLICIDAD	5136	68,400.22	0%
SERVICIOS DE TRASLADO Y VIATICOS	5137	273,610.93	0%
SERVICIOS OFICIALES	5138	430,275.47	0%
TRANSFERENCIAS A ENTIDADES	5221	0.00	0%
PENSIONES Y JUBILACIONES	5250	6,162,980,711.25	88%
DEPRECIACIONES DE BIENES INMUEBLES	5513	2,326,567.92	0%
DEPRECIACIONES DE BIENES MUEBLES	5514	2,369,662.75	0%
VARIAC. ALMACEN DE MAT. Y SUMINISTROS DE CONSUMO	5525	169,155.90	0%
OTROS GASTOS VARIOS	5549	759,214.52	0%
PENAS MULTAS	5541	6,620.00	0%
		7,005,849,622.57	

Las cuentas que superaron el 10% del importe total del gasto es únicamente 1; 5250; Representa el monto pagado por jubilaciones.

Cabe mencionar que los puntos anteriores forman parte del objeto social de la institución.

Pensiones Civiles del Estado de Chihuahua
Notas a los Estados Financieros al 30 de junio de 2020
(PESOS)

III) NOTAS AL ESTADO DE VARIACIÓN EN LA HACIENDA PÚBLICA

En el Rubro de Cambios por Errores contables los movimientos más significativos son los siguientes.

Ejercicio 2014 ajuste por \$66,398,334 reconociendo el bono magisterial de diciembre de 2014.

Ejercicio 2015, ajuste reconocimiento del Estudio Actuarial por \$3,659,036,145

Ejercicio 2018, cancelación de aportaciones por \$21,837,600.30

Ejercicio 2018, registro de aportación patronal cuenta individual \$ 65,328,581.64

Ejercicio 2018, penalización proveedores \$ 1,169,979.26

IV) NOTAS AL ESTADO DE FLUJOS DE EFECTIVO

Efectivo y equivalentes

Del análisis del saldo inicial y final que se reflejan en la última parte el Estado de Flujo de Efectivo, se determina la disminución del efectivo derivado de la aplicación de los recursos de 2020

	2020	2019
Bancos		
Bancomer	409,903,886	224,575,748
Scotiabank	14,674,679	14,678,995
Santander	14,288,625	6,211,304
Banamex	289,547	312,560
Total	439,136,738	245,778,607

	2020	2019
Inversiones temporales		
Bancomer	0	26,235,688
Santander	171,921,630	105,234,195
Vector	1,947,206,547	1,289,924,725
Total	2,119,128,177	1,421,394,607

Las adquisiciones de Bienes Muebles e Inmuebles se integran de la siguiente forma:

	2020	2019
Muebles de oficina y estantería	0	27,112,750
Otros mobiliarios y equipos	54,429,000	0
Aparatos deportivos	0	0
Maquinaria, otros equipos y herramientas	29,842,160	0
Equipos de comunicación	0	0
Equipo de generación eléctrica	0	0
Equipo médico	2,087,277,080	455,168,340
Equipo de cómputo y tecnologías de la información	24,849,000	177,935,330
Total	2,196,197,240	660,216,420

Pensiones Civiles del Estado de Chihuahua
Notas a los Estados Financieros al 30 de junio de 2020
(PESOS)

Flujos de Efectivos Netos de Actividades de Operación

	2020	2019
Exceso(Deficit) de ingresos sobre egresos	-519,553,998	-896,016,566
Partidas de ejercicios anteriores	0	1,993,539
Baja de activos fijos	0	0
Incremento (disminución) a la reserva de obligaciones contingentes	602,399,317	602,399,317
Beneficios a los empleados a Cto Plazo	0	0
Incremento a la reserva de gratificación anual	2,713,023	-25,806,456
Depreciación	816,344	741,967
Total	86,364,685	-316,688,200

V) **CONCILIACION ENTRE LOS INGRESOS PRESUPUESTARIOS Y CONTABLES, ASI COMO ENTRE LOS EGRESOS PRESUPUESTARIOS Y GASTOS CONTABLES**

1. Ingresos Presupuestarios	3,225,765,511
2. Más ingresos contables no presupuestarios	353,680,253
2.1 Ingresos Financieros	12,028,464
2.2 Incremento por Variación de Inventarios	139,763
2.3 Disminución del exceso de estimaciones por pérdida o deterioro u obsolescencia	0
2.4 Disminución del exceso de provisiones	0
2.5 Otros ingresos y beneficios varios	0
2.6 Otros ingresos contables no presupuestarios	341,512,026
3. Menos ingresos presupuestarios no contables	0
3.1 Aprovechamientos Patrimoniales	0
3.2 Ingresos derivados de financiamientos	0
3.3 Otros ingresos presupuestarios no contables	0
4. Ingresos Contables (4 = 1 + 2 - 3)	3,579,445,763

Pensiones Civiles del Estado de Chihuahua
Notas a los Estados Financieros al 30 de junio de 2020
(PESOS)

1. Total de egresos (presupuestarios)	3,391,517,257
2. Menos egresos presupuestarios no contables	5,694,757
2.1 Materias Primas y Materiales de Producción y Comercialización	0
2.2 Materiales y Suministros	0
2.3 Mobiliario y Equipo de Administración	79,078
2.4 Mobiliario y Equipo Educativo y Recreativo	0
2.5 Equipo e Instrumental Médico y de Laboratorio	2,087,277
2.6 Vehículos y Equipo de Transporte	3,498,560
2.7 Equipo de Defensa y Seguridad	0
2.8 Maquinaria, Otros Equipos y Herramientas	29,842
2.9 Activos Biológicos	0
2.10 Bienes Inmuebles	0
2.11 Activos Intangibles	0
2.12 Obra Pública en Bienes de Dominio Público	0
2.13 Obra Pública en Bienes Propios	0
2.14 Acciones y Participaciones de Capital	0
2.15 Compra de Títulos y Valores	0
2.16 Concesión de Préstamos	0
2.17 Inversiones en Fideicomisos, Mandatos y Otros Análogos	0
2.18 Provisiones para Contingencias y Otras Erogaciones Especiales	0
2.19 Amortización de la Deuda Pública	0
2.20 Adeudos de Ejercicios Fiscales Anteriores (ADEFAS)	0
2.21 Otros Egresos Presupuestales No Contables	0
3. Más Gasto Contables No Presupuestales	3,620,020,503
3.1 Estimaciones, Depreciaciones, Deterioros, Obsolescencia y Amortizaciones	4,696,231
3.2 Provisiones	0
3.3 Disminución de inventarios	169,156
3.4 Aumento por insuficiencia de estimaciones por pérdida o deterioro u obsolescencia	0
3.5 Aumento por insuficiencia de provisiones	3,614,395,902
3.6 Otros Gastos	759,215
3.7 Otros Gastos Contables No Presupuestales	0
4. Total de Gasto Contable (4 = 1 + 2 + 3)	7,005,843,003

Pensiones Civiles del Estado de Chihuahua
Notas a los Estados Financieros al 30 de junio de 2020
(PESOS)

b) NOTAS DE MEMORIA (CUENTAS DE ORDEN)

Se registra en cuenta de orden lo recargos por falta de pago de las Instituciones afiliadas, cuyo saldo al 30 de junio de 2019 asciende a \$ 1,078,517.13

c) NOTAS DE GESTION ADMINISTRATIVA

1. Introducción

A partir del 1º de enero de 2014 entra en vigor la nueva ley de Pensiones Civiles del Estado de Chihuahua, que regula las prestaciones socioeconómicas de sus afiliados.

2. Panorama Económico y Financiero

La institución se alinea al plan de austeridad emitido por Gobierno Central.

3. Autorización e Historia

El organismo fue creado por decreto 92 del H. Congreso del Estado de Chihuahua el 23 de enero de 1957.

Pensiones Civiles del Estado de Chihuahua es un Organismo Público Descentralizado con personalidad jurídica y patrimonio propio

Esta antigua "Dirección de Pensiones Civiles del Estado", fue creada como organismo descentralizado del Gobierno del Estado de Chihuahua y, como tal, tiene personalidad jurídica, patrimonio y competencia propios, de acuerdo con la Ley que la creó, que fue aprobada en 1957 y modificada sustancialmente en 1981.

A fines de 1981 se aprobó una nueva Ley de Pensiones y el actual Reglamento de los Trabajadores al Servicio del Estado.

El máximo órgano de gobierno es la H. Junta Directiva integrada por los titulares de: Secretaría de Hacienda, Secretaría de Educación, Cultura y Deporte, Secretaría de Salud, Rector de la Universidad Autónoma de Chihuahua, Secretario General de la Sección 42 del Sindicato Nacional de Trabajadores de la Educación, Secretario General del Sindicato de Trabajadores al Servicio del Gobierno del Estado y el Director General de Pensiones Civiles del Estado.

Administrativamente, dirección general cuenta con 4 direcciones, la Médica y la de Finanzas, la de Administración y la de Prestaciones, que a su vez cuentan con Departamentos y Delegaciones Cabecera, Divisiones, Secciones y botiquines.

Pensiones Civiles del Estado de Chihuahua
Notas a los Estados Financieros al 30 de junio de 2020
(PESOS)

4. Organización y Objeto Social

a) Objeto Social

Regular el régimen de seguridad social de los trabajadores al servicio del Gobierno del Estado de Chihuahua, de la Sección XLII del Sindicato Nacional de Trabajadores de la Educación; del Sindicato de Trabajadores al Servicio de Gobierno del Estado, de la Universidad Autónoma de Chihuahua y otros Organismos Públicos Descentralizados.

b) Principales Actividades

Entre las principales actividades se encuentran:

- Proporcionar servicio médico
- Pago de Pensiones y Jubilaciones
- Otorgar Préstamos personales

c) Ejercicio Fiscal

La información que se emite corresponde al ejercicio fiscal comprendido del 01 de enero al 30 de junio

d) Régimen Jurídico.

Ley de Pensiones Civiles del Estado de Chihuahua.

e) Consideraciones Fiscales.

De acuerdo a las disposiciones de la Ley del ISR, el Organismo no está sujeto al impuesto sobre la renta ("ISR") por su carácter de persona moral con fines no lucrativos, de acuerdo con el Artículo 79 de la Ley de dicho impuesto; únicamente estamos obligados a enterar lo siguiente:

- Las retenciones de ingresos por salarios
- Las retenciones de ingresos por arrendamiento
- Las retenciones de ingresos por servicios profesionales.

Pensiones Civiles del Estado de Chihuahua
Notas a los Estados Financieros al 30 de junio de 2020
(PESOS)

7) Estructura Organizacional Básica.

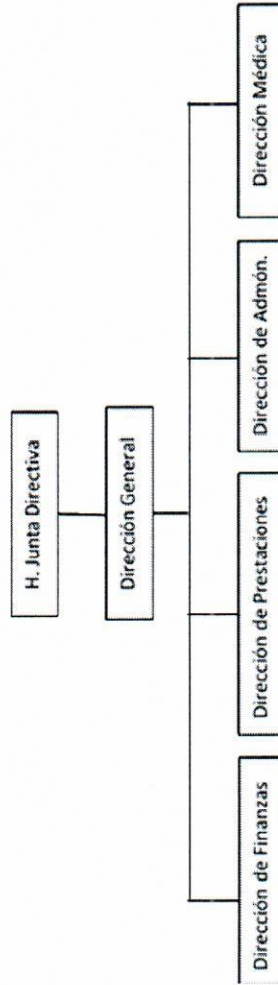

5. Bases de Preparación de los Estados Financieros.

- a) El Organismo ha adoptado los lineamientos que se derivan de la LCGG, de conformidad con lo establecido en el Acuerdo de Interpretación sobre las Obligaciones Establecidas en los Artículos Transitorios de la LCGG para la emisión de los estados
- b) Para la integración de los estados financieros, el Organismo ha decidido utilizar el costo histórico en las operaciones del
- c) El Organismo tiene la obligación de apegarse en la preparación de sus estados financieros a los siguientes postulados
 - Sustancia económica
 - Entes públicos
 - Existencia permanente
 - Revelación suficiente
 - Importancia relativa
 - Registro e integración presupuestaria
 - Consolidación de la información financiera
 - Devengo contable
 - Valuación
 - Dualidad económica
 - Consistencia

Pensiones Civiles del Estado de Chihuahua
Notas a los Estados Financieros al 30 de junio de 2020
(PESOS)

6. Políticas de Contabilidad Significativas

a) Actualización:

Los saldos que provienen de adquisiciones realizadas entre el 1 de enero de 2002 y hasta el 31 de diciembre de 2007 se actualizaron aplicando factores derivados del Índice Nacional de Precios al Consumidor ("INPC") hasta esa fecha. El importe de los activos fijos adquiridos hasta el 31 de diciembre de 2001, fue el que se reportó a esa fecha con base en valores netos de reposición de acuerdo con avalúos de peritos independientes y posteriormente fueron actualizados utilizando factores derivados del INPC.

Por los ejercicios 2008 al 2010 se presentó una inflación acumulada de 14.5%, por lo que se estuvo un período de desconexión inflacionaria, en donde los Estados Financieros de años anteriores deben conservar los efectos de re expresión; mientras que a partir del ejercicio de 2008 no se reconocerán los efectos de la inflación.

a) Método de Valuación de Inventarios.

Los inventarios que se presentan en el estado de situación financiera son valuados utilizando el método de últimas entradas.

b) Cálculo Actuarial.

El estudio actuarial corresponde a cifras al 31 de diciembre de 2017, el cual ya contempla las modificaciones a la nueva ley que entró en vigor a partir de enero del 2014.

El pasivo neto proyectado de este estudio fue de \$98,191,742,377, por lo que en abril de 2019 se efectuó un ajuste para llegar a la cifra anteriormente citada. El importe de dicho ajuste que afectó al ejercicio del 2018 fue de \$ 678, 951,462

c) Provisiones

El estudio actuarial para 2019 se encuentra en trámite.

Se crea la provisión para el pago de gratificación anual a los empleados de la institución por un monto de \$6,854,340 la cual se cancela en diciembre al momento del pago de dicha prestación.

En el ejercicio de 2016 se crea la provisión por demandas y juicios la cual al 30 de junio de 2019 tiene un saldo de \$ 194,445.

Pensiones Civiles del Estado de Chihuahua
Notas a los Estados Financieros al 30 de junio de 2020
(PESOS)

7. Reporte Analítico del Activo.

En el 2020 se aplicaron las siguientes tasas de depreciación de Activo Fijo

Cuenta	Nombre	Tasa de Depreciación 2019
1-2-3-1-0	Terrenos	
1-2-3-3-0	Edificios no Habitacionales	3.30%
1-2-4-1-1	Muebles de oficina y estantería	10%
1-2-4-1-2	Muebles excepto de oficina y estantería	10%
1-2-4-1-3	Equipo de cómputo y tecnologías de la información	33.33%
1-2-4-1-9	Otros mobiliarios y equipos de administración	10%
1-2-4-2-1	Equipos y aparatos audiovisuales	33.33%
1-2-4-2-2	Aparatos deportivos	20%
1-2-4-2-3	Cámaras fotográficas y de video	33.33%
1-2-4-2-9	Otros mobiliarios y equipo educacional y recreativo	20%
1-2-4-3-1	Equipo médico y de laboratorio	20%
1-2-4-4-1	Vehículos y equipo terrestre	20%
1-2-4-4-9	Otros equipos de transporte	20%
1-2-4-6-2	Maquinaria y equipo industrial	10%
1-2-4-6-3	Maquinaria y equipo de construcción	10%
1-2-4-6-4	Sistemas de aire acondicionado, calefacción y de refrigeración industrial y comercial	10%
1-2-4-6-5	Equipo de comunicación y telecomunicación	10%
1-2-4-6-6	Equipos de generación eléctrica, aparatos y accesorios eléctricos	10%
1-2-4-6-7	Herramientas y máquinas-herramientas	10%
1-2-4-6-9	Otros equipos	10%

Bajo protesta de decir verdad declaramos que los Estados Financieros y sus Notas son razonablemente correctos y responsabilidad del emisor

DERECHOHABIENCIA

Al 30 de junio del 2020, los derechohabientes registrados ante el servicio médico de Pensiones Civiles del Estado por Dependencia son los siguientes:

CLAVE	DEPENDENCIA	ASEG.	BENEF.	TOTAL	COSTO POR DEPENDENCIA	% POR DEPENDENCIA
1	PODER LEGISLATIVO	347	246	593	5,742	0.69%
2	PODER EJECUTIVO	5,076	5,497	10,573	102,374	12.29%
3	PODER JUDICIAL	3,813	4,088	7,901	76,502	9.19%
4	MAGISTERIO	22,884	23,372	46,256	447,880	53.78%
5	UNIVERSIDAD AUTONOMA DE CHIHUAHUA	3,962	4,773	8,735	84,578	10.16%
6	JUNTA MUNICIPAL DE AGUA - CHIHUAHUA	1,131	1,903	3,034	29,377	3.53%
7	JUNTA CENTRAL DE AGUA	79	87	166	1,607	0.19%
8	PENSIONES CIVILES DEL ESTADO	2,038	2,325	4,363	42,245	5.07%
9	INSTITUTO CHIHUAHUENSE DE SALUD	390	166	556	5,384	0.65%
10	S.T.S.G.E.	3	4	7	68	0.01%
14	JUNTA DE ASISTENCIA PRIVADA	1	1	2	19	0.00%
18	F.I.D.E.A.P.E.CH.	1	0	1	10	0.00%
20	JUNTA MUNICIPAL DE AGUA - DELICIAS	192	320	512	4,958	0.60%
21	JUNTA MUNICIPAL DE AGUA - N.C.GDES.	107	148	255	2,469	0.30%
22	JUNTA MUNICIPAL DE AGUA - OJINAGA	48	76	124	1,201	0.14%
23	JUNTA MUNICIPAL DE AGUA - PARRAL	152	232	384	3,718	0.45%
25	PROMOTORA DE LA INDUSTRIA CHIHUAHUENSE	6	8	14	136	0.02%
28	CONSEJO ESTATAL DE POBLACION	4	1	5	48	0.01%
30	DESARROLLO INTEGRAL DE LA FAMILIA	57	37	94	910	0.11%
31	INSTITUTO DE LA VIVIENDA DEL ESTADO DE CHIH.	6	2	8	77	0.01%
35	JUNTA MUNICIPAL DE AGUA - VILLA AHUMADA	18	27	45	436	0.05%
36	JUNTA MUNICIPAL DE AGUA - ALDAMA	53	87	140	1,356	0.16%
38	JUNTA MUNICIPAL DE AGUA - BOCOYNA	28	34	62	600	0.07%
39	JUNTA MUNICIPAL DE AGUA - BUENAVENTURA	30	59	89	862	0.10%
40	JUNTA MUNICIPAL DE AGUA - CAMARGO	75	123	198	1,917	0.23%
41	JUNTA MUNICIPAL DE AGUA - GPE..., D.B.	21	21	42	407	0.05%
42	JUNTA MUNICIPAL DE AGUA - GUERRERO	29	32	61	591	0.07%
43	JUNTA MUNICIPAL DE AGUA - JIMENEZ	67	127	194	1,878	0.23%
44	JUNTA MUNICIPAL DE AGUA - MADERA	25	42	67	649	0.08%
45	JUNTA MUNICIPAL DE AGUA - MEOQUI	59	94	153	1,481	0.18%
46	JUNTA MUNICIPAL DE AGUA - ROSALES	15	18	33	320	0.04%
47	JUNTA MUNICIPAL DE AGUA - SAN FCO. ORO	15	13	28	271	0.03%
48	JUNTA MUNICIPAL DE AGUA - STA. BARBARA	16	19	35	339	0.04%
49	JUNTA MUNICIPAL DE AGUA - SAUCILLO	15	22	37	358	0.04%
54	COMISION ESTATAL DE DERECHOS HUMANOS	9	15	24	232	0.03%
55	CECYTECH	41	60	101	978	0.12%
56	INSTIT CHIH DEL DEPORTE Y CULTURA FISICA	5	10	15	145	0.02%
57	INSTITUTO CHIHUAHUENSE DE LA JUVENTUD	3	0	3	29	0.00%
59	INSTITUTO CHIHUAHUENSE PARA LA TRANSPARENCIA	1	1	2	19	0.00%
60	TRIBUNAL ESTATAL ELECTORAL	5	14	19	184	0.02%
63	INSTITUTO DE INNOVACIÓN Y COMPETITIVIDAD	1	1	2	19	0.00%
66	CONGRESO DEL ESTADO DE CHIHUAHUA	347	419	766	7,417	0.89%
69	AUDITORIA SUPERIOR DEL ESTADO	131	183	314	3,040	0.37%
	TOTAL	41,306	44,707	86,013	832,832	100.00%

*SE CUENTA UNA SOLA VEZ EL ASEGURADO INDEPENDIEMENTE DE LAS PLAZAS QUE TENGA Y DEPENDENCIAS EN LAS QUE LABORA.

NOTA: INFORMACION DE DERECHOHABIENTES PROPORCIONADA POR EL DEPARTAMENTO DE AFILIACION Y VIGENCIA

DESGLOSE DEL COSTO DEL SERVICIO MEDICO

El costo del servicio médico al 30 de junio de 2020 es el siguiente (miles de pesos):

CONCEPTO	SUBROGADOS		P.C.E.		TOTAL
	HOSPITALES	OTROS	DIRECTOS	OTROS	
ASISTENCIA	21,609	-	-	-	21,609
DERECHO DE SALA	11,660	-	-	-	11,660
AUXILIARES DE DIAGNOSTICO	34,541	39,673	-	-	74,215
TRATAMIENTOS	7,388	5,743	-	-	13,131
EQUIPO	21,134	6,339	-	-	27,474
SERV. PROF. POR EVENTO	5,808	3,040	-	-	8,848
PROTESIS	9,094	-	-	-	9,094
SERVICIOS PROFESIONALES POR HORA	-	-	-	-	0
MEDICAMENTOS CLINICAS	55,738	-	-	-	55,738
MATERIAL DE CURACION CLINICAS	52,511	-	-	-	52,511
MEDICAMENTO SUBROGADO	-	25,436	-	-	25,436
MEDICAMENTOS FARMACIAS PCE	-	-	264,954	-	264,954
MATERIAL DE CURACION PCE	-	-	25,051	-	25,051
NOMINA	-	-	151,052	76,035	227,086
SERVICIOS : BASICOS, APOYO Y GENERALES	-	-	-	16,026	16,026
TOTAL	219,483	80,232	441,056	92,061	832,832

JUBILADOS Y PENSIONADOS

Jubilados y Pensionados por dependencia al 30 de junio de 2020

DEPENDENCIA	ESTATUS			TOTAL DE PERSONAS
	JUBILADOS	PENSIONADOS	P.V.O.	
01 PODER LEGISLATIVO	44	88	293	425
02 BUROCRATAS	1,733	1,008	743	3,484
03 MAGISTERIO	9,970	1,224	1,035	12,229
04 PODER JUDICIAL	370	110	96	576
05 UNIVERSIDAD AUTONOMA DE CHIHUAHUA	991	349	244	1,584
06 JUNTA MUNICIPAL DE AGUA - CHIHUAHUA	219	100	83	402
07 JUNTA CENTRAL DE AGUA	33	18	8	59
08 PENSIONES CIVILES DEL ESTADO	522	273	103	898
09 INSTITUTO CHIHUAHUENSE DE SALUD	233	118	14	365
14 JUNTA DE ASISTENCIA PUBLICA	1	0	0	1
18 F.I.D.E.A.P.E.CH.	0	1	0	1
20 JUNTA MUNICIPAL DE AGUA - DELICIAS	24	31	11	66
21 JUNTA MUNICIPAL DE AGUA - N.C.GDES.	21	6	0	27
21 JUNTA MUNICIPAL DE AGUA - OJINAGA	0	8	1	9
21 JUNTA MUNICIPAL DE AGUA - PARRAL	9	31	5	45
25 PROMOTORA DE LA INDUSTRIA CHIHUAHUENSE	2	4	0	6
28 CONSEJO ESTATAL DE POBLACION	2	2	0	4
30 DESARROLLO INTEGRAL DE LA FAMILIA	28	25	8	61
31 COMISION ESTATAL DE VIVIENDA	4	3	1	8
54 COMISION ESTATAL DE DERECHOS HUMANOS	1	5	6	12
55 CECYTECH	2	10	1	13
56 INSTIT. CHIH. DEL DEPORTE Y CULTURA FISICA	4	1	4	9
57 INSTITUTO CHIHUAHUENSE DE LA JUVENTUD	2	0	0	2
58 INSTITUTO ESTATAL ELECTORAL	1	0	0	1
59 ICHITAIP	0	1	0	1
61 INSTITUTO CHIHUAHUENSE LA MUJER	0	1	0	1
62 ICHIFE	0	1	1	2
67 SECRETARIA DE COMUNICACIÓN Y OBRAS PUBLICAS	5	2	1	8
Total	14,221	3,420	2,658	20,299

NOTA: INFORMACION PROPORCIONADA POR EL DEPARTAMENTO DE JUBILADOS Y PENSIONADOS

RECARGOS POR ADEUDOS DE INSTITUCIONES AFILIADAS

Al 30 de junio de 2020 se tiene registrado en cuentas de orden, recargos por adeudos de Instituciones Afiliadas cuyo saldo se desglosa a continuación (miles de pesos):

DEPENDENCIA	IMPORTE	
	JUNIO	2020
200 Coordinación Estatal de la Tarahumara	0	0
300 Consejo Estatal de Población	0	1
400 Comisión Estatal de Derechos Humanos	0	56
500 C.E.C.Y.T.E.CH	0	2
610 Secretaría de Hacienda Burócratas	12,940	359,236
700 DIF Estatal	7	401
800 FIDEAPECH	0	1
900 Inst. Chihuahuense de la Salud	115	52,026
1000 Comisión Estatal de Vivienda (COESVI)	40	4,152
1100 Inst. Chihuahuense de la Cultura	0	1,886
1200 Junta Central de Agua	53	19,264
1300 Junta Mpal. de Agua de Chihuahua	2,878	189,044
1400 Junta Mpal. de Agua de Delicias	425	27,114
1500 Junta Mpal. de Agua de Parral	580	28,726
1600 Junta Mpal. de Agua Nvo. Casas Gdes.	13	1,101
1700 Junta Mpal. de Agua de Ojinaga	146	6,954
1800 Junta Mpal. de Agua de Aldama	0	26
1900 Junta Mpal. de Agua de Saucillo	5	294
2000 Junta Mpal. de Agua de Rosales	0	1
2100 Junta Mpal. de Agua de Madera	21	1,036
2200 Junta Mpal. de Agua de Meoquí	0	1
2300 Junta Mpal. de Agua de Villa Ahumada	3	148
2400 Junta Mpal. de Agua de Bocoyna	19	958
2500 Junta Mpal. de Agua de Sta. Bárbara	13	535
2600 Junta Mpal. de Agua de Guerrero	0	0
2700 Junta Mpal. de Agua de San Fco. del Oro	12	421
2800 Junta Mpal. de Agua de Camargo	1	893
2900 Junta Mpal. de Agua de Buenaventura	0	164
3000 Junta Mpal. de Agua de Jiménez	60	2,632
3100 Junta Mpal. de Agua de Guadalupe	11	668
3200 Promotora de la Industria Chihuahuense	0	7
3800 Sindicato de Burocratas	0	0
4000 Universidad Autónoma de Chihuahua	11,190	355,054
4100 Inst. Chihuahuense del Deporte	32	1,248
4200 Inst. Chihuahuense de la Juventud	0	1
4300 Junta de Asistencia Privada	3	140
4400 Instituto Chihuahuense para la Transparencia	6	165
4500 Instituto Chihuahuense de Infraestructura Física y Educativa	0	3
4600 C.O.E.C.Y.T.E.CH	0	3
4700 Instituto Estatal Electoral	0	33
4800 Subsistema de Preparatoria Abierta	111	3,345
4900 Escuela Nomal Superior	0	0
5000 Tribunal Estatal Electoral de Chihuahua	0	46
5100 Instituto Chihuahuense de la Mujer	1	39
5200 Congreso del Estado de Chihuahua	79	962
5300 Secretaria de Comunicaciones y Obras Públicas	0	4
5400 Tribunal Superior de Justicia	858	18,887
5500 Congreso del Estado de Chihuahua	65	755
5400 Auditoria Superior	0	87
	29,689	1,078,517

TOTAL

NOTA: INFORMACION PROPORCIONADA POR EL DEPARTAMENTO DE INGRESOS

ANALISIS MENSUAL POR OBJETO DEL GASTO

COG	CONEPTO	EJERCIDO A JUNIO		
		2020	2019	VARIACION
11301	SUELDO	117,870,828	104,788,307	13,082,521
12201	SUELDOS BASE A PERSONAL EVENTUAL	7,350,252	8,172,941	-822,689
13101	PRIMA DE ANTIGÜEDAD	1,605,338	2,096,417	-491,078
13107	QUINQUENIO 1	8,381,881	8,535,923	-154,043
13201	GRATIFICACION ANUAL	16,679,772	15,253,662	1,426,110
13202	PRIMA VACACIONAL	1,777,851	1,638,718	139,133
13301	HORAS EXTRAS	238,498	443,332	-204,833
13401	COMPENSACIONES	6,592,028	6,027,681	564,347
13430	COMPENSACIONES POR TIEMPO EXTRA FIJO	2,306,679	2,516,281	-209,602
13434	BONO DE RIESGO	8,381,842	6,929,975	1,451,867
14301	APORTACIONES PARA EL FONDO PROPIO	24,633,533	14,888,856	9,744,677
15201	INDEMNIZACIONES	128,803	1,927,266	-1,798,463
15301	PRESTACIONES Y HABERES DE RETIRO	0	0	0
15402	BONO DE GUARDERIA	71,133	70,941	192
15407	DESPENSA	5,175,771	4,486,849	688,922
15408	GASTOS FUNERARIOS	370,293	299,023	71,270
15501	APOYO SUPERACION ACADEMICA	6,356,183	5,206,923	1,149,260
15507	BECAS AL TRABAJADOR	79,793	75,794	3,998
15905	BECAS PARA LOS HIJOS DE LOS EMPLEADOS	672,850	597,524	75,326
15912	DIAS ECONOMICOS	2,237,423	1,928,257	309,166
17145	ESTIMULO A LA PERMANENCIA	51,628	136,507	-84,879
17104	ESTIMULOS AL DESEMPEÑO DE LA CALIDAD EN EL SEI	7,204,956	5,901,598	1,303,358
17146	OTROS ESTIMULOS	1,555,744	1,327,397	228,347
17162	ESTIMULO AL DESEMPEÑO LABORAL	1,644,254	1,549,515	94,739
17112	BONOS ANUALES Y ESPECIALES	0	0	0
17109	PUNTUALIDAD Y ASISTENCIA	9,043,425	7,175,347	1,868,078
21101	MATERIALES, UTILES Y EQUIPOS MENORES DE OFICIN	611,481	736,839	-125,359
21401	MATERIALES, UTILES Y EQUIPOS MENORES DE TECNO	266,108	448,926	-182,818
21501	MATERIAL IMPRESO E INFORMACION DIGITAL	0	16,300	-16,300
21601	MATERIAL DE LIMPIEZA	975,468	902,566	72,902
21701	MATERIALES Y UTILES DE ENSEÑANZA	6,750	0	6,750
21802	IMPRESIONES OFICIALES, FORMATOS Y FORMAS VALI	4,962	5,980	-1,017
22101	PRODUCTOS ALIMENTICIOS PARA PERSONAS	54,837	109,037	-54,200
22301	UTENSILIOS PARA EL SERVICIO DE ALIMENTACION	2,518	4,965	-2,447
24601	MATERIAL ELECTRICO Y ELECTRONICO	0	0	0
25301	MEDICINAS Y PRODUCTOS FARMACEUTICOS	346,127,742	358,377,915	-12,250,173
25401	MATERIALES, ACCESORIOS Y SUMINISTROS MEDICOS	84,907,240	70,697,647	14,209,593
25501	MATERIALES, ACCESORIOS Y SUMINISTROS DE LABOR	1,748,552	1,310,036	438,516
26101	COMBUSTIBLES	542,931	778,473	-235,541
27101	VESTUARIO Y UNIFORMES	38,854	222,259	-183,405
29201	REFACCIONES Y ACCESORIOS MENORES DE EDIFICIOS	405,471	246,646	158,825
29301	REFACCIONES Y ACCESORIOS MENORES DE MOB. Y EI	51,293	358,768	-307,475
29401	REFACCIONES Y ACCESORIOS MENORES DE EQ. DE CC	278,199	248,752	29,447
29501	REFACCIONES Y ACCESORIOS MENORES DE EQUIPO E	412,437	338,710	73,728
29601	REFACCIONES Y ACCESORIOS MENORES DE EQUIPO D	2,753	1,092	1,661
29801	REFACCIONES Y ACCESORIOS MENORES DE MAQUIN	168,502	140,937	27,564
31101	ENERGIA ELECTRICA	1,824,299	1,605,432	218,867
31201	GAS	330,526	302,996	27,530
31301	AGUA	453,943	391,169	62,774
31401	TELEFONIA TRADICIONAL	176,220	167,267	8,953
31501	TELEFONIA CELULAR	9,860	8,191	1,669
31601	SERVICIOS DE TELECOMUNICACIONES Y SATELITES	123,458	127,175	-3,717
31701	SERVICIOS DE ACCESO A INTERNET, REDES Y PROCESA	430,277	523,899	-93,622
31801	SERVICIOS POSTALES Y TELEGRAFICOS	241,519	154,611	86,909
32201	ARRENDAMIENTO DE EDIFICIOS	323,955	303,623	20,332
32301	ARRENDAMIENTO DE MOBILIARIO Y EQ. DE ADMINIS	514,584	782,100	-267,516
32401	ARRENDAMIENTO DE EQUIPO E INSTRUMENTAL MED	21,134,403	18,660,703	2,473,700
32701	ARRENDAMIENTO DE ACTIVOS INTANGIBLES	12,600	3,392	9,208
33101	SERVICIOS LEGALES, DE CONTABILIDAD, AUDITORIA Y	1,203,394	1,929,055	-725,661
33801	SERVICIOS DE VIGILANCIA	2,025,813	1,508,465	517,348
33901	SERVICIOS PROFESIONALES, CIENTIFICOS Y TECNICOS	135,801,850	141,271,364	-5,469,514
34101	SERVICIOS FINANCIEROS Y BANCARIOS	266,233	263,420	2,814
34501	SEGURO DE BIENES PATRIMONIALES	262,422	235,009	27,413
34701	FLETES Y MANIOBRAS	0	0	0
35101	CONSERVACION Y Y MTO. MENOR DE INMUEBLES	663,498	403,602	259,895
35401	INSTALACION, REPARACION Y MTO. DE EQUIPO E IN	452,622	373,295	79,328
35501	REPARACION Y MANTENIMIENTO DE EQUIPO DE TRAI	547,773	217,309	330,464
35801	SERVICIOS DE LIMPIEZA Y MANEJO DE DESECHOS	2,617,130	1,591,988	1,025,143
36103	PUBLICACIONES EN PRENSA (USO EXCLUSIVO COORD	68,400	183,057	-114,657
36105	CARTELERA (USO EXCLUSIVO COORD. COMUNICACIO	0	0	0
37501	VIATICOS EN EL PAIS	234,305	479,997	-245,692
38201	GASTOS DE ORDEN SOCIAL	32,166	86,237	-54,071
38504	REUNIONES DE TRABAJO	0	1,076	-1,076
39201	IMPUESTOS Y DERECHOS	39,306	115,982	-76,675
39401	SENTENCIAS Y RESOLUCIONES JUDICIALES	0	0	0
45101	PENSIONADOS	70,566,676	67,259,496	3,307,180
45102	DIFERENCIAL DE PENSION ESTATICA	1,676,321,898	1,446,364,566	229,957,332
45103	PENSION POR VIUDEZ Y ORFANDAD	95,286,806	89,581,752	5,705,054
45201	JUBILADOS	706,409,429	636,924,618	69,484,812
45901	OTRAS PENSIONES Y JUBILACIONES	430,275	159,524	270,751
42301	CEDEFAM	0	0	0
51101	MUEBLES DE OFICINA Y ESTANTERIA	0	27,113	-27,113
51901	OTROS MOBILIARIOS Y EQUIPOS	54,429	0	54,429
52201	APARATOS DEPORTIVOS	0	0	0
54101	AUTOMOVILES Y CAMIONES	3,498,560	0	3,498,560
56401	MAQUINARIA, OTROS EQUIPOS Y HERRAMIENTAS	29,842	0	29,842
56501	EQUIPOS DE COMUNICACION	0	0	0
56601	EQUIPO DE GENERACION ELECTRICA	0	0	0
53101	EQUIPO MEDICO	2,087,277	455,168	1,632,109
51501	EQUIPO DE COMPUTO Y TECNOLOGIAS DE LA INFORM	24,649	177,935	-153,286
TOTAL		3,391,517,257	3,049,561,471	338,633,882